

VANTAA



Vantaan väestöennuste 2012

Koko kaupungin ennuste 2013–2040

Osa-alue-ennuste 2013–2022

Julkaisija Vantaan kaupunki, keskushallinto, tietopalveluyksikkö
Kannen kuva Pekka Turtiainen
Paino Vantaan kaupungin paino. 6/2012

Tietopalvelu A5:2012
ISSN-L 1799-6996
ISSN 1799-6996 (painettu)
ISSN 1799-7119 (verkojulkaisu)
ISBN 978-952-443-397-6

Sisällysluettelo

Saatteeksi	3
1 Vantaan vuoden 2011 väestönkehitys.....	5
2 Viime väestöennusteen toteutuminen	6
3 Ennustekauden 2012-2040 väestönkehityksen yleispiirteet	8
4 Väestöennusteen oletukset	9
4.1 Koko kaupungin ennuste.....	9
4.1.1 Syntyvyys	9
4.1.2 Kuolevuus	10
4.1.3 Muuttoliike	11
4.2 Osa-alueittainen ennuste.....	12
4.2.1 Syntyvyys	12
4.2.2 Asuntorakentaminen	13
4.2.3 Vanhan asuntokannan väestönmuutokset	16
5 Vantaan väestöennuste vuoteen 2040.....	17
6 Väestö osa-alueittain vuoteen 2022.....	20
6.1 Myyrmäen suuralue	20
6.2 Kivistön suuralue	21
6.3 Aviapoliksen suuralue	22
6.4 Tikkurilan suuralue	23
6.5 Koivukylän suuralue	24
6.6 Korson suuralue	25
6.7 Hakunilan suuralue	26
LIITE A	
Taulukko 1. Vantaan väestö ikäluokittain 1.1.2012-2040	30
Taulukko 2. Vantaan väestö 5-vuotisryhmittäin 1.1.2012-2040	32
Taulukko 3. Vantaan väestö ikäryhmittäin 1.1.2012-2040	33
Taulukko 4. Väestö yhteensä suuralueittain ja kaupunginosittain 1.1.2012-2022	34
Taulukko 5. Väestönmuutos suuralueittain ja kaupunginosittain 1.1.2012-2022.....	36
Taulukko 6. Väestö iän mukaan suuralueittain ja kaupunginosittain 1.1.2012-2022	38
Taulukko 7. Väestö suurin ikäryhmin suuralueittain ja kaupunginosittain	
1.1.2012-2022	108
LIITE B	
Taulukko 8. Väestö osa-alueittain 1.1.2012: toteuma, ennuste ja ennustevirhe	129

Saatteeksi

Vantaan väestöennuste on vuodesta 2007 lähtien tehty vuosittain. Sitä ennen ennuste tuotettiin joka toinen vuosi. Viime vuoden toukokuussa tehdyssä ennusteessa kaupungin väkiluvun ennustettiin kasvavan vuoden 2011 aikana 2 400 henkilöllä. Todellisuudessa väestönkasvu oli kuitenkin noin 550 henkilöä ennustettua suurempi. Ennustevirhe syntyi ennakoitua selvästi suuremmasta muuttovoitosta: vuonna 2011 Vantaa keräsi muuttovoittoa lähes 1 300 henkilöä ennustetun 800 sijasta. Syntyviä oli noin sata vähemmän ja kuolemia 60 enemmän kuin ennustettiin.

Vuonna 2011 syntynyt muuttovoitto oli poikkeuksellisen suuri: muuttovoitto on vuosina 2000-2010 vaihdellut 200 henkilön muuttotappiosta 1 200 muuttovoittoon. Keskimääräinen muuttovoitto on 2000-luvulla ollut 630 henkilöä, mutta viiden viime vuoden aikana 980 henkilöä. Muuttovoittoa on lisännyt ennen muuta ulkomaisen tulomuuton kasvaminen: kun ulkomailta kertyvä muuttovoitto oli vuosina 2001-2005 vajaa 400 henkilöä, oli se viiden viimeksi kulu- neen vuoden aikana jo 860 henkilöä, vuonna 2011 peräti 1 000 henkilöä..

Ennustevirheet kuuluvat valitettavasti ennusteiden laatijoiden arkipäivään eikä satunnaisia, väestökehityksen yleisestä suunnasta poikkeavia heilahteluja voi lähteä arvailemaan. Ennusteet hahmottavat kehityksen pääsuunnan ja mahdollistavat rationaalien palvelusuunnittelun. Muuttoliikkeen kokonaismäärän kasvu ja sen jaksoittaiset vaihtelut, ulkomaan muuttoliikkeen merkityksen lisääntyminen ja asuntorakentamisen määrän heilahtelut ovat tehneet väestökehityksen ennustamisen entistä vaikeammaksi.

Edellisen väestöennusteen toteutumista on analysoitu ikäryhmittäin ja alueittain tarkemmin tämän raportin alussa, jonka jälkeen haarukoidaan tulevan ennustekauden väestökehityksen yleispiirteitä. Näiden pohjalta asetetaan ennustekauden perusoletukset syntyvyydestä, kuolevuudesta ja muuttoliikkeestä. Tulevien kymmenen vuoden rakentamisen määrää kaupungin eri osa-alueilla arvioidaan alueiden kaavoitustilanteen ja rakentamismahdollisuuksien perusteella. Näiden oletusten perusteella saadaan tulokseksi vuoteen 2040 ulottuva koko kaupungin ennuste ja vuodet 2012-2021 kattava osa-alueittainen väestöennuste.

Ennusteen on laatinut kaupungin tietopalveluyksikössä erikoistutkija Juhani Riihelä. Osa-alueittaisen ennusteen osaltaan mahdollistavan rakentamisennusteen ovat tehneet asumisasioiden päällikkö Tuula Hurme, asumisen erityisasiantuntija Tomi Henriksson ja tietopalvelupäällikkö Hannu Kyttälä.

Ennusteen voi siirtää työasemalleen tietopalveluyksikön internet-sivulta www.vantaa.fi/tilastot joko pdf- tai excel-muodossa. Se julkaistaan myös Helsingin Seudun kuntien ylläpitämässä Aluesarjat -tietokannassa (www.aluesarjat.fi) ja Helsinki Region Infoshare -tietokannassa (www.hri.fi).

Lisätietoja väestöennusteesta saa Juhani Riihelältä, puh. 8392 2987 ja Hannu Kyttälältä, puh. 8392 2716.

Vantaalla 10.6.2012

Hannu Kyttälä
Tietopalvelupäällikkö

1 VANTAAN VUODEN 2011 VÄESTÖNKEHITYS

Vantaan väestönkasvu kiihtyi vuonna 2011, ja asukasmäärä kohosi vuoden vaihteeseen mennessä 203 001 henkilöön eli runsaat 500 henkilöä ennustettua suuremmaksi.

Vuosittainen väestönkasvu, 1,4 prosenttia, oli 0,2 prosenttiyksikköä suurempi kuin edellisvuonna, ja kohosi viime vuosikymmenen kasvun huippuvuosien 2006-2008 tasolle. Vantaan lähialueista vain Espoon asukasmäärä kasvoi selvästi nopeammin (1,8 %). Kauniaisten kasvuvauhti päättyi Vantaan lukemiin ja nousi Helsingissäkin taas vuoden tauon jälkeen yli yhden prosentin (1,2 %). Sen sijaan Helsingin seudun ns. kehyskunnissa väestönkasvu hidastui 0,8 prosenttiin ja tyrehtyi muulla Uudellamaalla kokonaan. (Kuvio 1.)

Kuvio 1. Vantaan ja sen lähialueiden väestönkasvu vv. 2000-2011

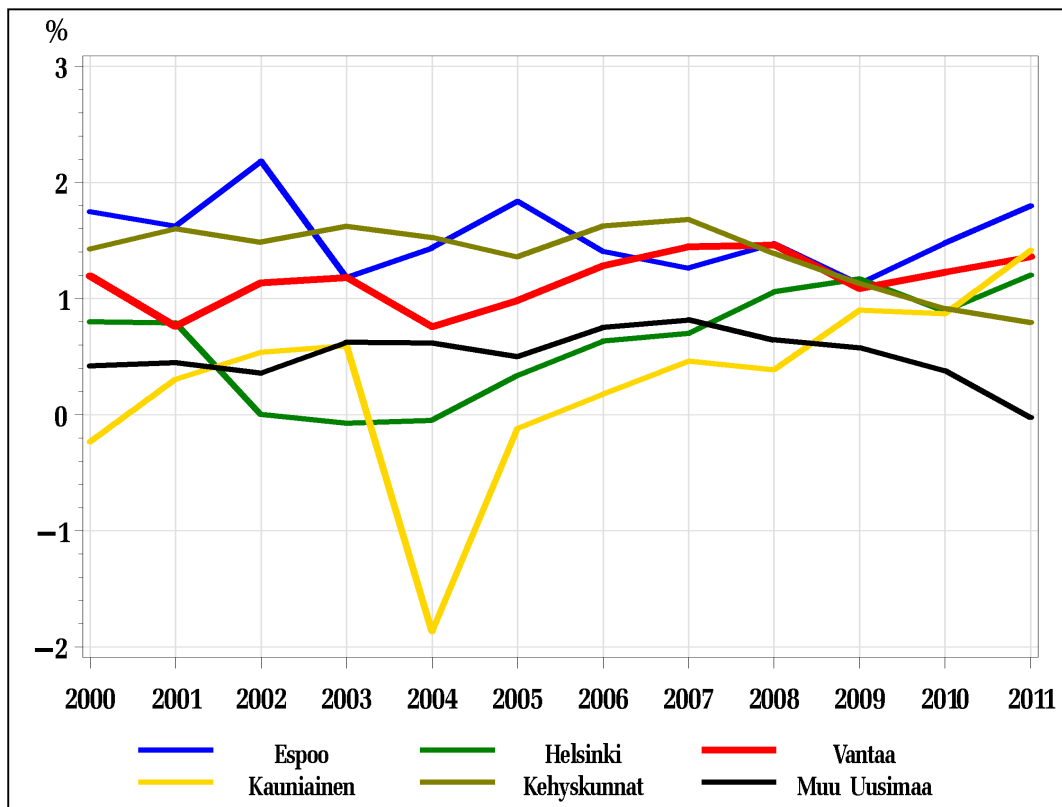

Vantaan väestönkasvun kiihtyminen johtui muuttovoiton kohoamisesta vuosisadan ennätyslukemiin (1 282), ja vaikka syntyneiden määrä laski noin sadalla ja kuolleiden määrä nousi, kasvoi väestö vuoden aikana runsaalla 2 700 henkilöllä. Muuttovoiton osuus väestönkasvusta kohosi niin Vantaalla (44 %) kuin Espoossakin (50 %) tavanomaista korkeammaksi, mutta oli silti selvästi pienempi kuin Helsingissä (80 %). Vantaan ja Espoon väestörakenne on Helsingiä nuorempi ja perhevaltaisempi, ja luonnollinen väestönkasvu - syntymien ja kuolemien erotus - selittää niiden väestönkasvusta suurimman osan.

Vantaan viimeisten kymmenen vuoden keskimäärin 700 henkilön suuruisesta muuttovoitosta lähes 90 prosenttia on kertynyt ulkomailta. Viime vuonna kotimaan osuus muuttovoitosta oli kuitenkin tavanomaista korkeampi, 22 prosenttia. Vantaa ei poikkea tältä osin kovin paljon naapurikunnistaan, sillä niissäkin ulkomaan muuttoliike on muodostanut muuttovoiton tärkeimmän (Espoo: 66 %) tai ainoan (Helsinki ja Kauniainen) lähteen. Sen sijaan seudun kehysalueella (21 %) ja muulla Uudellamaalla (44 %) ulkomailta on kertynyt muuttovoittoa keskimäärin vähemmän kuin kotimaasta.

2 VIIME VÄESTÖENNUSTEEN TOTEUTUMINEN

Vantaan väestöennuste perustuu pääosin oletukseen ennustevuotta edeltävien "pitkien" kehityssuuntien jatkumisesta, mutta oletuksia voidaan muuttaa, jos yleinen väestökehitys tai kunnan kehittämistä koskevat suunnitelmat ja päätökset alkavat osoittaa toiseen suuntaan. Tietoaaineistoina käytetään erilaisia ennustemenetelmää tukevia väestö- ja rakentamistilastoja sekä -ennusteita. Menettely tuottaa tarkahkoja ennusteita sellaisina vuosina, jotka eivät poikkea kovin paljon keskimääräisestä kehityksestä. Ennustevirheet ovat vastaavasti suurempia silloin, kun ihmisiä syntyy tai kuolee poikkeuksellisen paljon tai vähän, tai kun muuttovoitto- tai tappio poikkeaa merkittävästi pitemmän aikavälin "normaalista" tasostaan.

Viime keväänä laaditussa ennusteessa arvioitiin, että Vantaalla olisi seuraavassa vuodenvaihteessa 202 451 asukasta, mutta määräksi tuli lopulta 203 001. Väestöennuste ei onnistunut siis aivan niin hyvin kuin kaksi edellistä. Varsinkin muuttovoitto (1 282 henkilöä) poikkesi selvästi sekä ennustetusta (800 henkilöä) että edellisten kymmenen vuoden keskiarvosta (700 henkilöä). Synnytyksikäisten naisten määrä lisääntyi, mutta lapsia syntyi vajaat sata lasta vähemmän kuin arvioitiin eli 2 659 kappaletta. Naisten kokonaishedelmällisyysluku laski niin Vantaalla kuin sen viitealueillakin - myös koko Suomessa - joten kyse oli yleisemmästä muutoksesta.

Kuolleiden määrä ennustettiin likimain oikein: heitä oli 1 218 eli noin 60 henkilöä ennustettua enemmän. Vuosittaisten kuolemien määrä on lisääntynyt viimeisten kymmenen vuoden aikana noin 200 henkilöllä, ja lisääntyy edelleen väestön ikääntyessä. Muutosta hidastaa elinajanodotteen piteneminen, joskin se näyttää ainakin Vantaalla hidastuneen. Kun vastasyntyneen pojan elinajanodote kohosi vuoden 2000 74,3:sta vuoden 2008 78,0 vuoteen, oli se vuonna 2011 77,2 vuotta. Tyttöjen vastaavat luvut olivat 80,6, 83,9 ja 82,7 vuotta. Vuosien välinen vaihtelu voi tietysti johtua Vantaan väestön pienuudesta ja olla luonteeltaan satunnaista. Ilmiötä kannattaa silti seurata, koska elinajanodotteen kasvun odotettua nopeampi hidastuminen vaikuttaisi väestön vanhimpien ikäryhmien 2030-luvun väkilukuennusteisiin ja siten myös tuleviin palvelutarpeisiin.

Edellä kuvatuista pienistä ennustevirheistä huolimatta väestön ikärakenne-ennuste osui lähes kohdalleen varsinkin tärkeimmissä palvelujen käyttäjäryhmissä (kuvio 2).

Kuvio 2. Vantaan väestö ikäryhmittäin 1.1.2012 - ennuste ja toteuma (kuviossa: e=ennuste, t=toteuma)

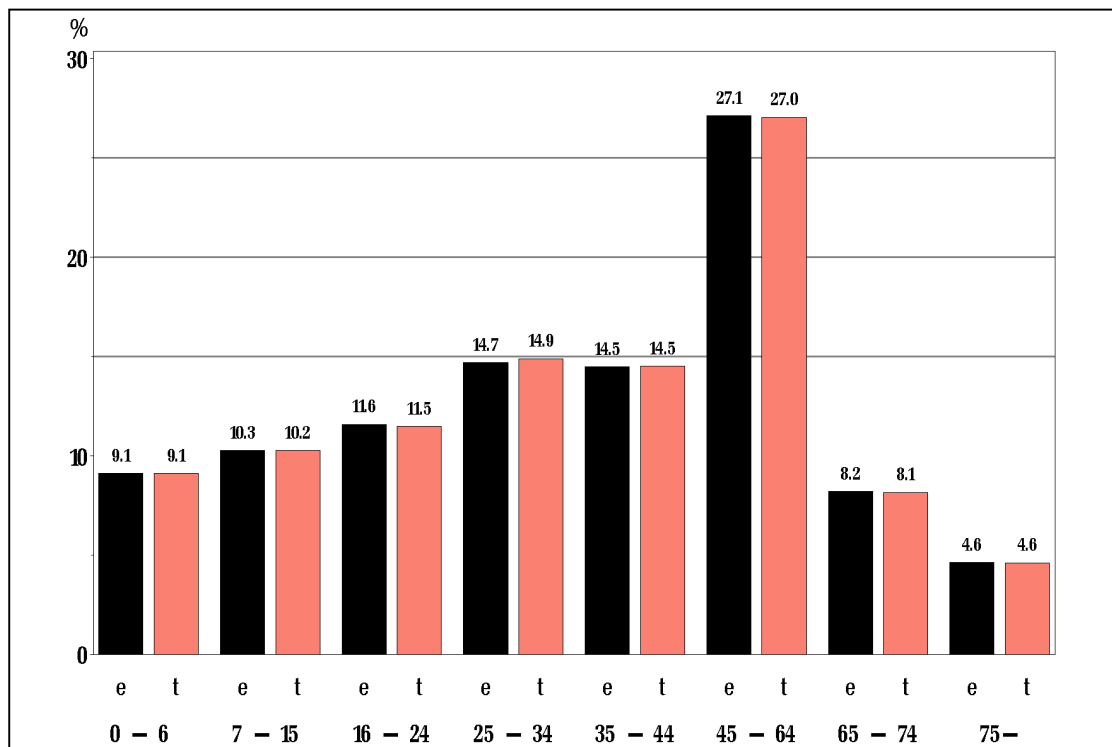

Vuoden 2012 talousarvion käsittelyyn tämä antoi hyvän perustan. Ennusteen toteutuminen tällä yhden vuoden mittaisella aikavälillä ei kuitenkaan takaa sitä, että tulos olisi sama muina-kin vuosina, esimerkiksi kaupungin taloussuunnitelman nelivuotisjakson loppuvuosina. Mutta kuten viimevuotisessa ennusteraportissa osoitettiin, virheet eivät kasva suuriksi tälläkään aikavälillä. Lisäksi tulee ottaa huomioon, että väestöennuste uusitaan vuosittain ja ennustevirheiden kertyminen voidaan näin estää.

Koko kaupungin ennusteen väestömäärää koskevat ennustevirheet voivat vaikuttaa ensi silmäyksellä suurilta, mutta kun ne suhteutetaan Vantaan kokoon ja vuosittaisiin muuttajamääriin, ovat ne tosiasiaa pieniä. Osa-alueittaisten väestöennusteiden tekeminen on huomattavasti vaikeampaa, sillä alueet ovat usein pieniä, muutokset sattumanvaraisia, ja ennusteet toteutuvat siksi suurempien alueiden ennusteita heikommin. Lähitulevaisuutta koskevat ennustevirheet ovat kuitenkin yleensä määrällisesti pieniä, ja myös viimevuotinen ennuste onnistui tältä osin hyvin.

Väkilukuennusteen toteutumista suuralueittain on havainnollistettu kuviossa 3 ja kaupungin-osittain liitteen B taulukossa 8. Kuvion pylväiden pituus kuvaa suhteellista ennustevirhettä (osuus alueen väestöstä) ja pylväiden päähän tulostetut arvot poikkeamien absoluuttista suuruutta, henkilöiden määrää. Positiiviset arvot tarkoittavat sitä, että ennuste on yliarvioinut alueen väestömäärän, negatiiviset arvot päinvastaista virhettä.

Kuvio 3. Vantaan väestö suuralueittain 1.1.2012 - ennustevirhe (lkm ja %)

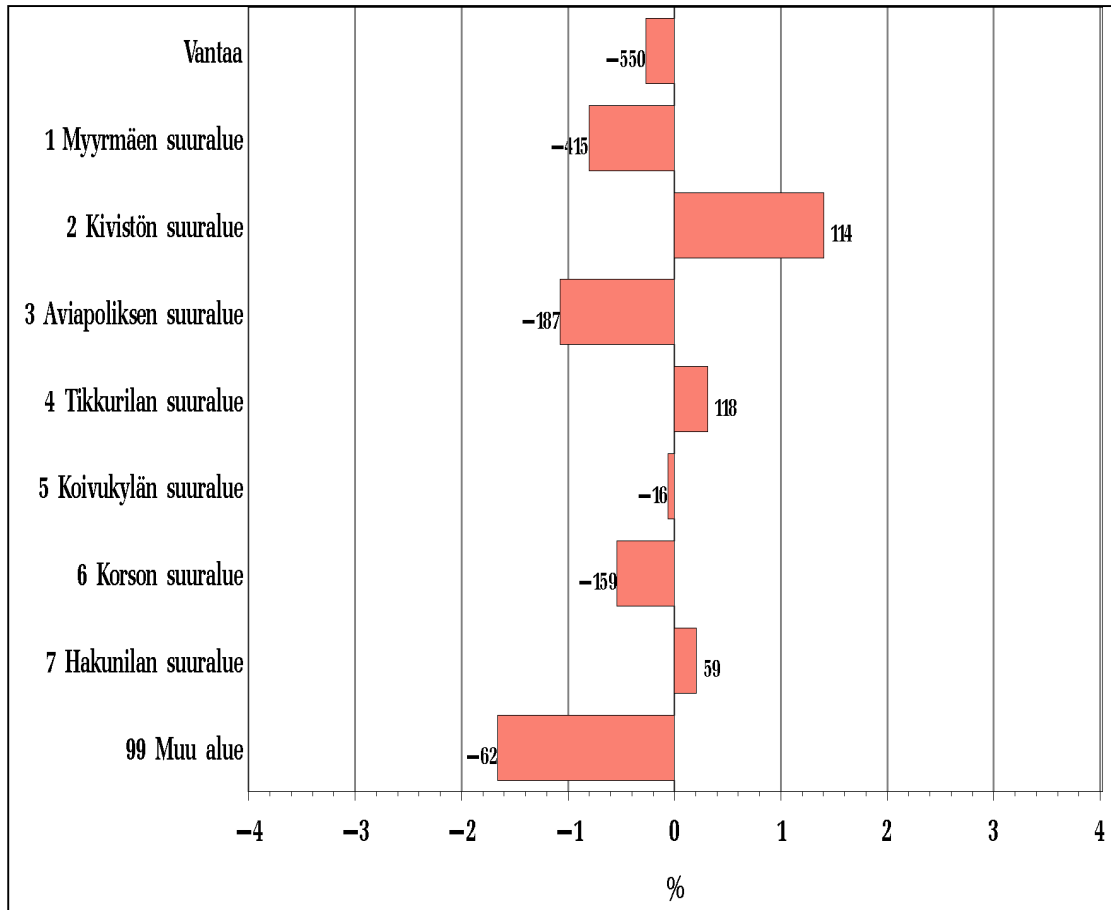

Vantaan väestöennusteso- velloituksen analyys- j- ja metodiikkaa on kehitetty viime vuosina laajentamalla ty- n taustana olevaa tilastoaineistoa, mallintamalla v- est- nkehitykseen liittyvi- a ilmi- i- t- ja hy- dynt- m- ll- a ennusteita laadittaessa nyt jo v- a- jaan 20 vuoden ajalta saatua koke- m- sta. T- m- a l- s- a- a luottamusta siihen, ett- a ennustevirheiden m- a- a- r- a- a voidaan supistaa ja ni- den vaikutusta v- a- hent- a- . Kokonaan niilt- a ei voida kuitenkaan v- altt- y- a- .

3 ENNUSTEKAUDEN 2012-2040 VÄESTÖNKEHITYKSEN YLEISPIIRTEET

Vantaan koko kaupungin väestöennuste ulottuu vuoteen 2040, osa-alueittainen ennuste vuoteen 2022. Ennuste on tarkin jakson ensimmäisinä vuosina sekä sen jälkeenkin ryhmissä, joiden muuttoalttius on keskimääräistä vähäisempi (esim. ikääntyneet, peruskouluikäiset).

Ennusteiden tarkkuus paranee, jos Helsingin seudun talous kehittyy tasapainoisesti ja kaavoitetut asuntorakentamiskohteet toteutuvat uudisrakentamisennusteessa kaavaillun volyymin ja aikataulun mukaisesti. Samalla tulee ottaa huomioon, että Vantaalla on lähes 100 000 asuntoa, ja niiden määrä kasvaa parhaimmillaankin vain noin 2 000 asunnolla vuodessa. Valtaosa kunnan sisäisistä ja ulkoisista muutoista kohdistuu siis ns. vanhaan asuntokantaan, jonka sisäiset rakennemuutokset muodostavat väestöennusteen toisen vaikeasti hallittavan osion.

Vantaan väkiluvun arvioidaan kohoavan yli 205 000 asukkaaseen vuonna 2013, noin 221 000 asukkaaseen vuonna 2020, noin 240 000 asukkaaseen vuonna 2030 ja noin 256 000 asukkaaseen vuonna 2040. Näin tapahtuu, jos

- vantaalaisten naisten synnytystodennäköisyys pysyy lähivuodet ennustetta edeltävien vuosien tasolla ja laskee vuoteen 2020 mennessä vuosisadan ensimmäisen vuosikymmenen tasolle
- väestön kuolemanvaara on vuonna 2012 sama kuin välittömästi ennustetta edeltävinä vuosina ja alenee sen jälkeen Tilastokeskuksen olettamalla tavalla
- Vantaa saa muuttovoittoa keskimäärin noin 600 henkilöä vuosittain.

Väestö kasvaa ennusteen mukaan noin 2 300 henkilöä vuodessa vuosina 2012-2013. Kasvu nousee sen jälkeen muutamaksi vuodeksi vajaan 2400 henkilöön vuodessa, mutta laskee sitten muuttovoiton vähetessä ja kuolleiden määrän lisääntyessä alle 2 000:een seuraavan kymmenen vuoden aikana.

Kasvun oletetaan nopeutuvan hieman Kivistön suuralueelle sijoittuvan Marja-Vantaan keskustaa-alueen käynnistyessä. Pienemmät aluerakennushankkeet - kuten Veromiehen ja Koivukylän kaupunginosaan rakennettavat uudet asuinalueet - vaikuttavat kaupungin väestönkasvuun vähemmän, mutta muuttavat kyllä omien alueidensa ilmettä.

Vantaan parhaillaan valmisteltava talouden tasapainottamis- ja velkaohjelma sisältää tavoitteita, joiden toteutuminen siirtää uusien asuinalueiden käynnistymistä ja kohdentaa asuntorakentamista vanhojen asuinalueiden täydentämiseen. Päätöksiä on ennakoitu uudessa rakentamisennusteessa, jonka asuntotuotantoarviota on alennettu viime vuodesta noin 10 prosentilla eli keskimäärin noin 2 000 asuntoon vuodessa. Muutokset vaikuttavat väkilukuennusteeseen varsinkin niissä kaupunginosissa (esimerkiksi Keimolassa), joita näiden investointien siirto koskee. Koko kaupungin väkiluvun kehitykseen ohjelma vaikuttanee vähemmän.

Talouden tasapainottamis- ja velkaohjelmaan liittyvät toimenpiteet vaikuttavat kunnan toimintaan ja palveluihin, mutta Vantaan väestönkehityksen yleisiä ehtoja ne eivät juuri muuta, ja kunnan asema osana kasvavaa Helsingin seutua pysynee ennallaan. Siksi voidaan olettaa, että Vantaan sijainti seudun ydin- ja reuna-alueiden välissä sijaitsevana kehittyvänä, monipuolisia yritystoiminnan ja asuntorakentamisen mahdollisuuksia tarjoavana kuntana tuo sen väestönkasvuun vakautta, jonka jatkumiseen voidaan edelleen luottaa. Ajoittaiset poikkeamat väestönkehityksen yleissuunnasta ovat silti mahdollisia - jopa todennäköisiä - ja johtuvat tällöin varsinkin muuttoliikkeen tai naisten hedelmällisyyden vaihtelusta.

Muita tärkeitä väestönkehitykseen liittyviä ilmiöitä ovat väestön ikä- ja kielirakenteen muutos. Vantaan väestö vanhenee varsinkin sitten, kun 1940-luvun lopulla ja 1950-luvun alussa syntyneet suuret ikäluokat tulevat eläkeikään. Esimerkiksi 75 vuotta täyttäneiden määrä kohoaa nykyisestä 9 300 henkilöstä yli 11 000 henkilöön vuonna 2015 ja noin 14 500 henkilöön vuonna 2020.

Myös muiden julkisia palveluja keskimääräistä enemmän tarvitsevien ikäryhmien koko kasvaa. Päivähoitoikäisten määrä nousee vuoteen 2015 mennessä nykyisestä noin 18 500 lapsesta

noin 19 000:een, vuonna 2020 runsaaseen 19 800:aan ja ennustekauden loppuun mennessä vajaaseen 21 000:een lapseen. Alakouluikäisten lasten määrä - runsaat 13 900 lasta - on jälleen kohoamassa ja päätynee noin 15 500 lapseen vuonna 2020 sekä vajaaseen 17 000 lapseen vuonna 2040. Yläkouluikäisten määrä vähenee hieman vielä muutaman vuoden ajan, mutta alkaa sen jälkeen taas kasvaa.

Merkittäväksi muutostekijäksi on noussut myös Vantaan vieraskielinen väestö, jonka osuuden on ennustettu kohoavan nykyisestä noin 11 prosentista lähes 14 prosenttiin vuonna 2020 ja noin 18 prosenttiin vuonna 2030.¹

4 VÄESTÖENNUSTEEN OLETUKSET

Vantaan kuntatasoinen väestöennuste on luonteeltaan demografinen eli perustuu väestönmuutostekijöitä - syntyvyyttä, kuolevuutta ja muuttoliikettä - koskeviin oletuksiin. Kaupungin osittainen väestöennuste on oma, itsenäinen kokonaisuutensa, joka laaditaan koko kaupungin ennusteesta poikkeavin parametrein ja oletuksin. Ne liittyvät liittyvät naisten hedelmällisyyden kaupunginosittaiseen vaihteluun, vanhan asutokannan sisällä tapahtuviin väestönmuutoksiin sekä uudisrakentamisen väestöä lisääviin vaikutuksiin. Kun molemmat ennusteet on tehty, osa-alueittainen ennuste pakotetaan koko kaupungin ennusteen muodostamaan kehykseen ikä- ja sukupuoliluokittain niin, että molempien ennusteiden vuosittaiset väkilukumäärät ovat samat koko kaupungin tasolle summattuina.

4.1 Koko kaupungin ennuste

4.1.1 Syntyvyys

Vantaalle ennustettujen syntymien määrä perustuu synnytysikäisten naisten määrään, vuosilta 2007-2011 laskettuihin erikoishedelmällisyyslukuihin² sekä hedelmällisyyden kehitystä koskeviin oletuksiin. Sekä naisten määrä että heidän hedelmällisyytensä (synnytystodennäköisyytensä) vaikuttavat syntyvien lasten määrään, mutta hedelmällisyys selittää syntymien vuosivaihtelua näistä selvästi paremmin, kuten viime ennusteraportissa osoitettiin.

Viimevuotista ennustetta valmisteltaessa havaittiin, että hedelmällisyyden vuosituhannen vaihteen jälkeen alkanut kohoaminen oli hidastunut, Vantaalla ja Espoossa jopa pysähtynyt. Vuoden 2011 tilastot osoittavat kokohedelmällisyysluvun alentuneen sekä Vantaalla että sen viitealueilla (kuvio 4). Hedelmällisyyden vuosivaihtelu on kuitenkin niin tavanomaista, ettei parinkaan vuoden lukujen perusteella voi vielä päätellä, onko suunnanmuutos pitempiaikainen. Päätelmiä vaikeuttaa myös se, että muutosten suunta ei ole sama naisten kaikissa ikäryhmissä (kuvio 5).

Vantaan väestöennusteessa oletetaan siksi, että hedelmällisyys pysyy aluksi viimeksi kuluneiden viiden vuoden tasolla, alenee sen jälkeen vuoteen 2020, ja pysyy sen jälkeen loppukauden ennallaan. Vuoden 2012 hedelmällisyyslukuja on kuitenkin hieman alennettu erillisellä kertoimella alkuvuoden aikana syntyneiden lasten huippuvuosien tasoa pienemmän määrän vuoksi. Korjaus alentaa oletettujen syntymien määrää tänä vuonna noin viidelläkymmenellä.

Vantaalle ennustetaan syntyvän noin 2 740 lasta vuonna 2012 eli hieman viimevuotista enemmän. Syntymien määrän lisääntyminen johtuu tällöin osin synnytysikäisten naisten määrän kohoamisesta, osin viimevuotisten hedelmällisyyslukujen keskimääräistä matalammasta tasosta.

¹ Vieraskielisen väestön ennuste Helsingin seudulla 2010-2030. Helsingin kaupungin tietokeskus. Espoon kaupungin kehittämis- ja tutkimusyksikkö. Vantaan kaupunki, tietopalveluyksikkö. Helsingin kaupungin Tietokeskus. Helsinki 2010.

² Erikoishedelmällisyysluvut ovat naisten ikäluokittaisia synnytystodennäköisyyksiä. Niiden summaa nimitetään kokonaishedelmällisyyslukuksi. Se kertoo, montako lasta nainen synnyttäisi keskimäärin elinaikanaan, jos hedelmällisyys jäisi laskentajakson tasolle.

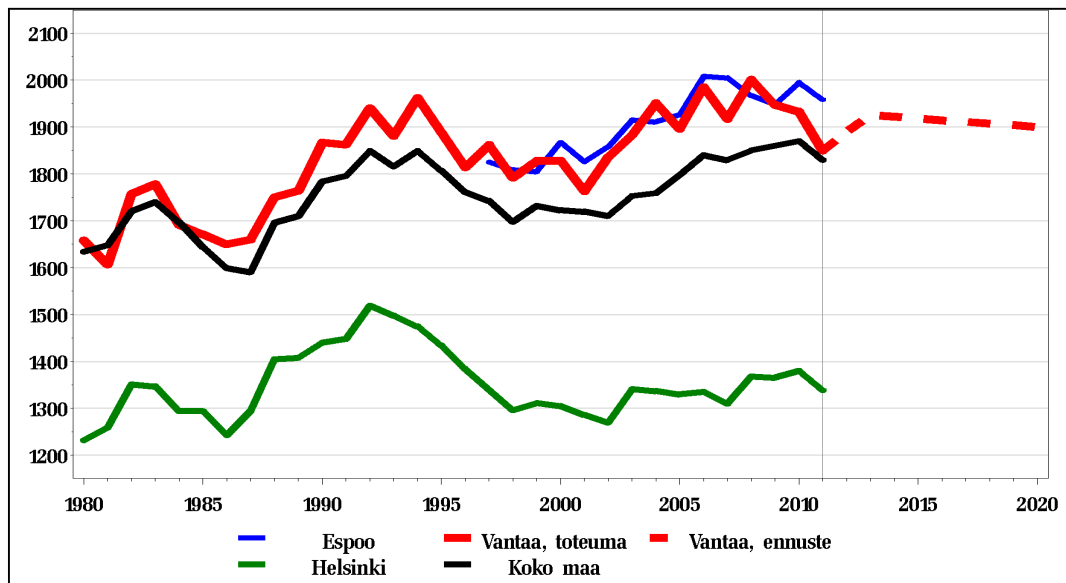
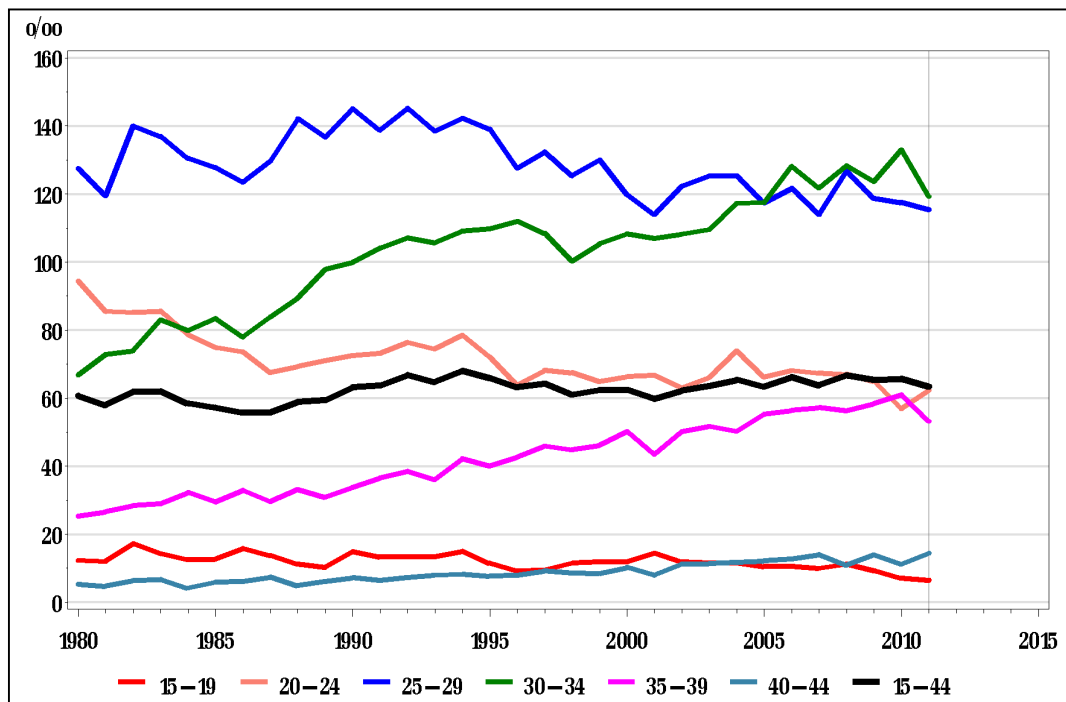
Kuvio 4. Kokonaishedelmällisyys vv. 1980-2011, ennuste vuosille 2012-2039**Kuvio 5.** Naisten 5-vuotisryhmittäiset erikoishedelmällisyysluvut v. 1980-2011

4.1.2 Kuolevuus

Kuolemanvaaralla tarkoitetaan todennäköisyyttä kuolla tietyn kalenterivuoden aikana. Ennusteessa on käytetty Vantaan vuosien 2007-2011 väestötalastoista laskettuja keskimääräisiä, ikäluokittaisia miesten ja naisten kuolemanvaaralukuja. Jakson keskimääräisten kuolemanvaaralukujen mukainen elinajanodote oli naisilla 83,3 vuotta ja miehillä 77,3 vuotta.

Väestön elinajanodote on pidentynyt jo pitkään, ja koska kehityksen oletetaan vielä jatkuvan, on ennustekauden kuolemanvaaralukuja alennettu Tilastokeskuksen kuntaennusteen Vantaan viiteryhmän kuolemanvaaran alenemiskertoimilla. Elinajanodotteen kehitystä tullaan samalla seuraamaan ja tarkistamaan kertoimia tulevissa ennusteissa, mikäli siihen näyttää olevan aihetta.

Kuolevien määrä kasvaa väestön vanhetessa. Lapsia syntyy Vantaalla kuitenkin kaikkina ennustevuosina enemmän kuin asukkaita kuolee. Syntyneiden enemmitys alenee nykyisestä noin 1 500 henkilöstä noin 1 200 henkilöön vuonna 2030 ja noin 1 000 henkilöön vuonna 2040.

4.1.3 Muuttoliike

Vantaan väestöennustemallissa lasketaan nykyisin erikseen koti- ja ulkomaan muuttoliikkeen tunnusluvut. Syynä tähän vuonna 2009 tehtyyn muutokseen on maahanmuuton ja ulkomaalaistaustaisen väestön kasvu sekä muuttovoiton kertyminen pääosin ulkomaan muuttoliikkeestä.

Vantaalle muuttajien määrä on kasvanut pitkällä aikavälillä tasaisen varmasti, ja kasvun on oletettu edelleen jatkuvan. Tästä johtuen sekä koti- että ulkomaan tulomuuttajien määrä on arvioitu jatkamalla ennustetta edeltävien vuosien suuntaa tulevaisuuteen. Kotimaan muuttojen laskentajaksona on käytetty vuosia 2000-2011 ja ulkomaan muutoissa vuosia 1995-2011. Kotimaasta muuttavien määrän oletetaan kohoavan nykyisestä noin 13 800 henkilöstä noin kahdella tuhannella vuoteen 2040 mennessä. Ulkomailta muuttavien määrän ennustetaan kohoavan nopeammin ja kaksinkertaistuvan nykyisestä noin 1 500 muuttajasta noin 3 000 muuttajaan vuonna 2040. Suurin osa heistä on ulkomaalaisia, osa suomalaisia paluumuuttajia.

Kuvio 6. Vantaan tulo-, lähtö- ja nettomuutto yhteensä vv. 2000-2040

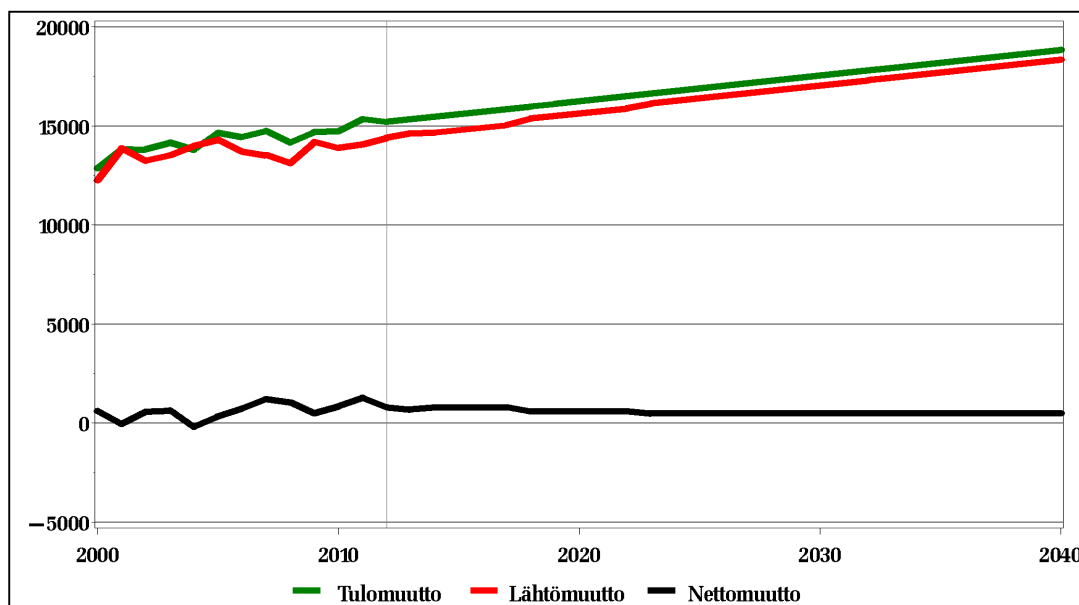

Vantaan väestöä lisäävä nettomuutto (tulo- ja lähtömuuttajien välinen erotus) ei ole vaihdellut 5-vuotisjaksoittain laskettuna yleensä kovin paljon. Vuosittainen muuttovoitto oli 1980- ja 1990 -luvulla keskimäärin noin 650 henkilöä. Vuosituhannen vaihteen jälkeen se jäi noin 300 henkilöön, mutta kohosi sitten huomattavan korkeaksi, esimerkiksi vuosina 2007-2011 keskimäärin yli 900 henkilöön vuodessa. Muutos ei ole johtunut niinkään kotimaasta saadun muuttovoiton lisääntymisestä tai asuntorakentamisen vilkastumisesta, vaan pääosin ulkomailta saadun muuttovoiton kasvusta.

Vantaan nettomuuton tärkeimpiä lähtö- ja kohdealueita ovat Helsinki, kehyskunnat ja ulkomaat. Suurin osa viimeksi kuluneen viiden vuoden muuttovoitosta on tullut Helsingistä (noin 1 300 henkilöä vuodessa) ja ulkomailta (vajaat 900 henkilöä vuodessa). Myös Espoosta on saatu pientä, noin 100 henkilön suuruista muuttovoittoa, kun taas seudun kehyskuntiin on menetetty keskimäärin noin 1 200 henkilöä ja muulle Uudellemaalle noin 150 henkilöä vuodessa. Muuttovoiton rakenteen oletetaan pysyvän tältä osin likimain ennallaan.

Vantaan alkuvuoden muuttotase ei ennakoi tälle vuodelle niin suurta muuttovoittoa kuin viime vuodelle, ja sen oletetaan jäävän 800 henkilöön. Vantaan osa-alueittaista väestöennustetta varten laaditussa rakentamisennusteessa arvioidaan, että asuntotuotanto vähenee hieman vuosina 2012-2013, joten vuoden 2013 muuttovoitoksi oletetaan 700 henkilöä. Muuttovoiton oletetaan kohoavan rakentamisen vilkastuessa vuosina 2014-2017 taas keskimäärin 800 henkilöön vuodessa, mutta laskevan seuraavina viitenä vuotena keskimäärin 600:aan ja sen jälkeen 500 henkilöön vuodessa. Arvio perustuu asuntorakentamisennusteen ohella Vantaan nettomuuton pitemmän ajan keskiarvoihin.

Vantaan viimevuotinen muuttovoitto kertyi valtaosin ulkomailta, ja vuosina 2007-2011 sen osuus on ollut vajaa 90 prosenttia. Osuuden ei oleteta muuttuvan merkittävästi jatkossakaan, ja ennustekauden kokonaismuuttovoitto on jaettu koti- ja ulkomaan muuttovoitoksi viime vuotisen ennusteen suhdeluvuin: 10/90 (vv. 2012-2013), 20/80 (vv. 2014-2017), 15/85 (vv. 2018-2024) ja 10/90 (vv. 2025-2039).

Tulo- ja lähtömuuttajien ikä- ja sukupuolijakauma, joka on ollut varsinkin kotimaan muuttoliik-
keessä lähes sama vuodesta toiseen, on laskettu ennustetta laadittaessa vuosien 2007-2011 tilastoista. Jakaumien vähäisestä vuosivaihtelusta johtuen myös nettomuuton rakenne on vuodesta toiseen lähes sama.

Kuviossa 7 on kuvattu vuosien 2007-2011 koti- ja ulkomaan keskimääräistä vuotuista muuttotasetta ikäluokittain. Edellisestä nähdään, että Vantaa on saanut muuttovoittoa erityisesti nuorista aikuisikäluokista. Tappiota on tullut varsinkin päivähoito- ja alakouluikäisistä sekä 50-69 -vuotiaista. Ulkomaan muuttotase on tasaisen positiivinen: muuttovoittoa on saatu kaikenikäisistä lähes joka vuosi, eniten nuorista aikuisista ja lapsiperheistä.

Kuvio 7. Koti- ja ulkomaan vuosittainen nettomuutto ikäluokittain vv. 2007-2011

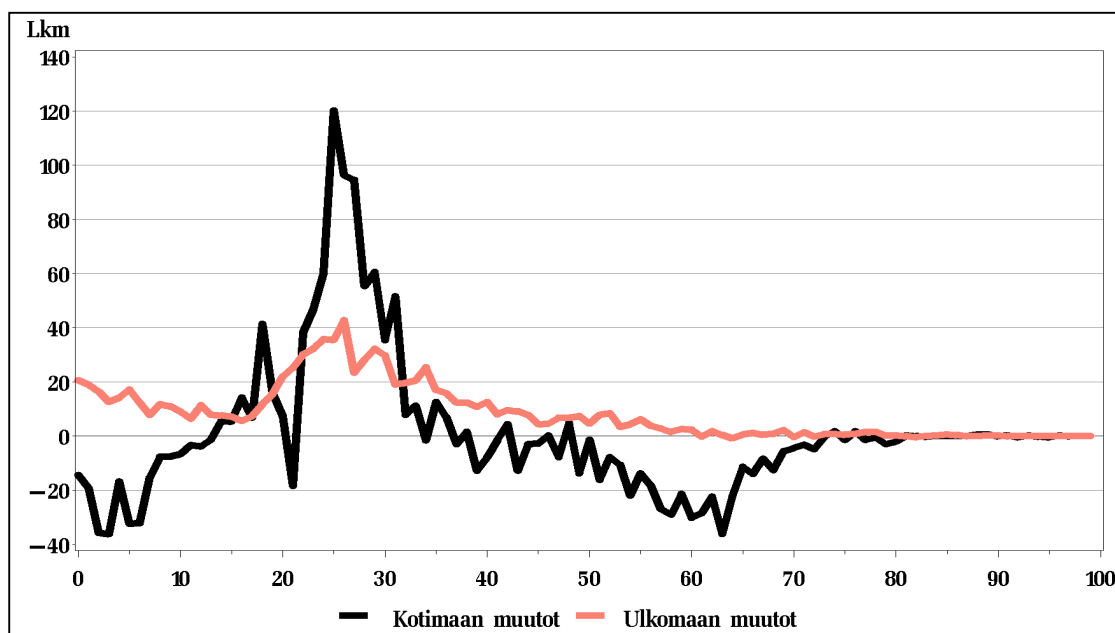

4.2 Osa-alueittainen ennuste

4.2.1 Syntyvyys

Hedelmällisyys vaihtelee Vantaalla melko pysyvästi alueittain (vrt. kuvio 8). Erot otetaan huomioon kaupunginosittaisin, vuosilta 2007-2011 lasketuin keskimääräisen hedelmällisyyden korjauskertoimin. Kaupunkitasoisia keskimääräisiä, ikäluokittaisia hedelmällisyyslukuja joko korotetaan tai alennetaan niiden avulla.

Hedelmällisyyden korjauskertoimet ovat yleensä vakiosuuruisia osa-alueittaisen ennusteen koko kymmenen vuoden mittaisen ennustekauden ajan. Joissakin tapauksissa niitä on kuitenkin korotettu hieman alueen voimakkaan uudisrakentamisen vuosiksi. Vastaavasti kertoimia on alennettu tapauksissa, joissa aiempi mittava asuntorakentaminen lakkaa ja alue palaa vähitellen "normaalitilaansa".

Kuvio 8. Kokonaishedelmällisyys kaupunginosittain vv. 2007-2011

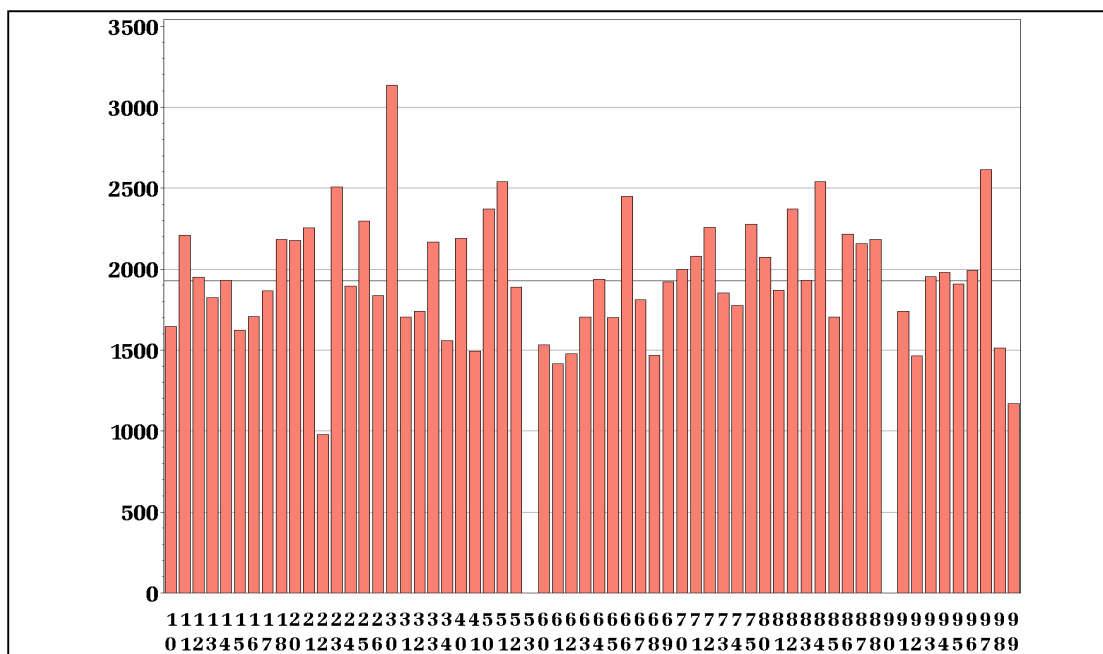

4.2.2 Asuntorakentaminen

Uudisrakentaminen muodostaa osa-alueittaisen ennusteen toisen tärkeän osion. Sen ainesosia ovat kymmenvuotinen asuntorakentamissennuste sekä osin viime vuosien tilastollisiin keskilukuihin, osin asumisväljyyden havaittuun kehityssuuntaan perustuvat oletukset.³

Helsingin seudun kunnat allekirjoittivat vuonna 2008 aiesopimuksen, jonka toteutuessa seudun kasvaneen väestön asumistarpeet kyettäisiin tyydyttämään aiempaa paremmin.⁴ Esimerkiksi Helsingin asuntotuotantotavoitteksi määriteltiin keskimäärin 5 000, Espoon 2 500 ja Vantaan 2 000 asuntoa vuodessa. Samana vuonna puhjennut finanssikriisi ja sitä seurannut talouden taantuma vähensivät tuotantoa elvytystoimista huolimatta, mutta asuntorakentaminen on sen jälkeen elpynyt tavoitellulle tasolle. Uusien asuntojen määrän arvioidaan jäävän tänä ja ensi vuonna noin 1 600 asuntoon vuodessa, mutta kohoavan sen jälkeen vuosina 2014-2017 selvästi yli tavoitetason.

Kaupungin valmisteleman talous- ja velkaohjelman toteuttaminen lykkää investointeja, siirtää rakentamisen painopistettä täydennysrakentamiseen sekä vaikuttaa jonkin verran myös asuntotuotannon määrään ja sen sijoittumiseen. Uusien asuntojen määrä kohoaa silti rakentamissennusteen mukaan koko ennustekauden aikana lähes 2 000 asuntoon vuodessa. Valmistuvien asuntojen kerrosala on ennusteen mukaan noin 1,8 miljoonaa kerrosneliometriä. Kerrosalasta noin 55 prosenttia ja asunnoista noin 69 prosenttia arvioidaan valmistuvan kerrostaloihin.

³ Rakentamissennusteen ja siihen liittyvien tunnuslukujen asemaa Vantaan väestöennustemallissa on kuvattu yksityiskohtaisesti Vantaan vuoden 2009 väestöennusteessa (ks. Vantaan väestöennuste 2009. A4:2009. Vantaan kaupunki. Tietopalveluyksikkö.)

⁴ Hallituksen asuntoliittiset ohjelmat. Valtioneuvoston asuntoliittinen toimenpideohjelma. Helsingin seudun aiesopimus. Pitkäaikaisasunnottomuuden vähentämishjelma. Ympäristöministeriön raportteja 15/2008. Ympäristöministeriö. Helsinki 2008. (ks. <http://www.ymparisto.fi/download.asp?contentid=82755&lan=sv>).

Eniten asuntoja valmistuu rakentamisennusteen mukaan Tikkurilan ja Myyrmäen suuralueille. Jonkin verran vähemmän asuntoja rakennetaan Koivukylän, Kivistön ja Korson suuralueille sekä vähiten Aviapoliksen ja Hakunilan suuralueille (kuvio 9).

Kuvio 9. Uusien asuntojen lukumäärä suuralueittain vv. 2012-2021

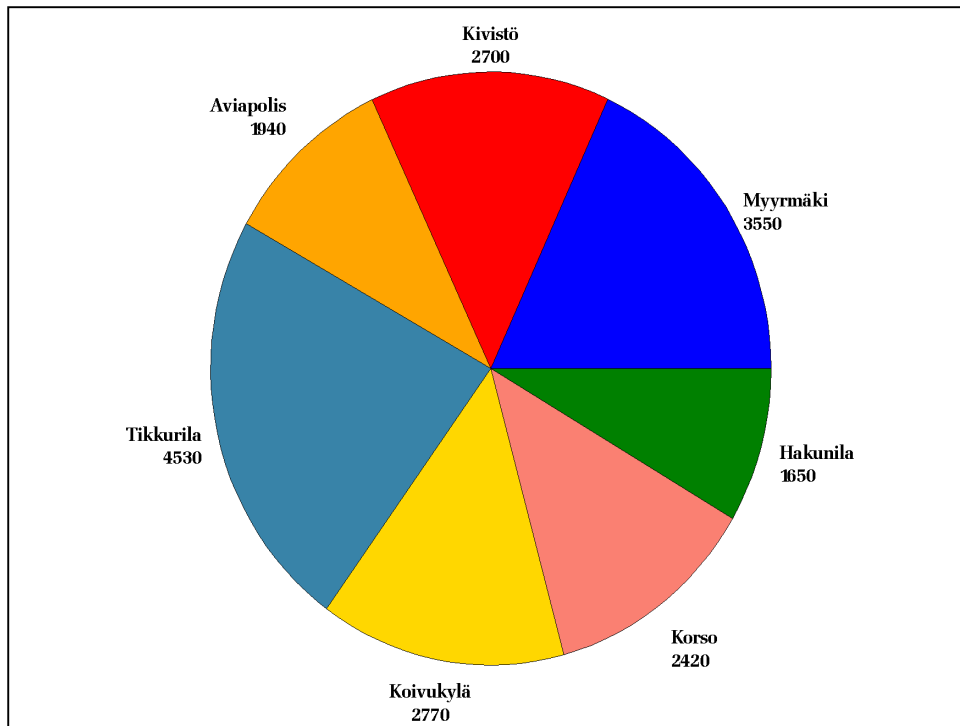

Korsossa enemmistön asunnoista arvioidaan valmistuvan pientaloihin, muilla suuralueilla kerrostaloihin. Kerrostaloasuntojen osuus uusista asunnoista olisi korkein Tikkurilan suuralueella (kuvio 10).

Kuvio 10. Uusien asuntojen talotyyppijakauma suuralueittain vv. 2012-2021

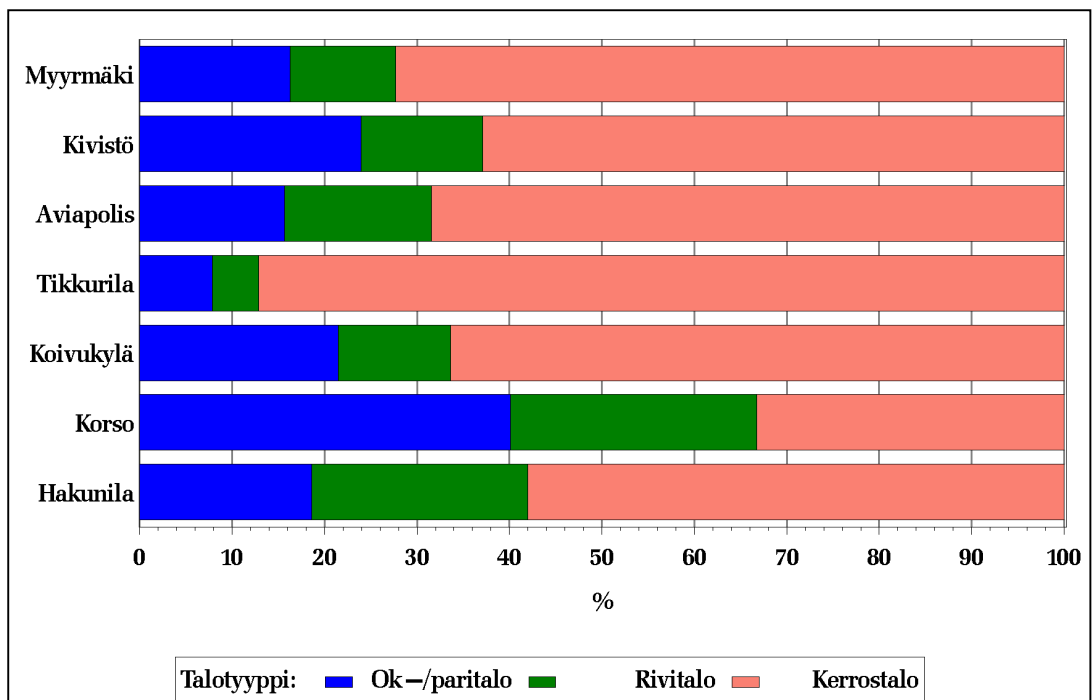

Asuntotuotanto vilkastuu rakentamisennusteen mukaan lähivuosina ja saavuttaa huippunsa vuosikymmenen puolivälissä. Rakentaminen painottuu kauden alkuun Tikkurilan ja Myyrmäen suuralueilla, loppuun Kivistön, Korson ja Hakunilan suuralueilla sekä jakautuu muualla vuosittain tasaisemmin (kuvio 11).

Kuvio 11. Asuntotuotannon ajoittuminen suuralueittain vv. 2012-2022

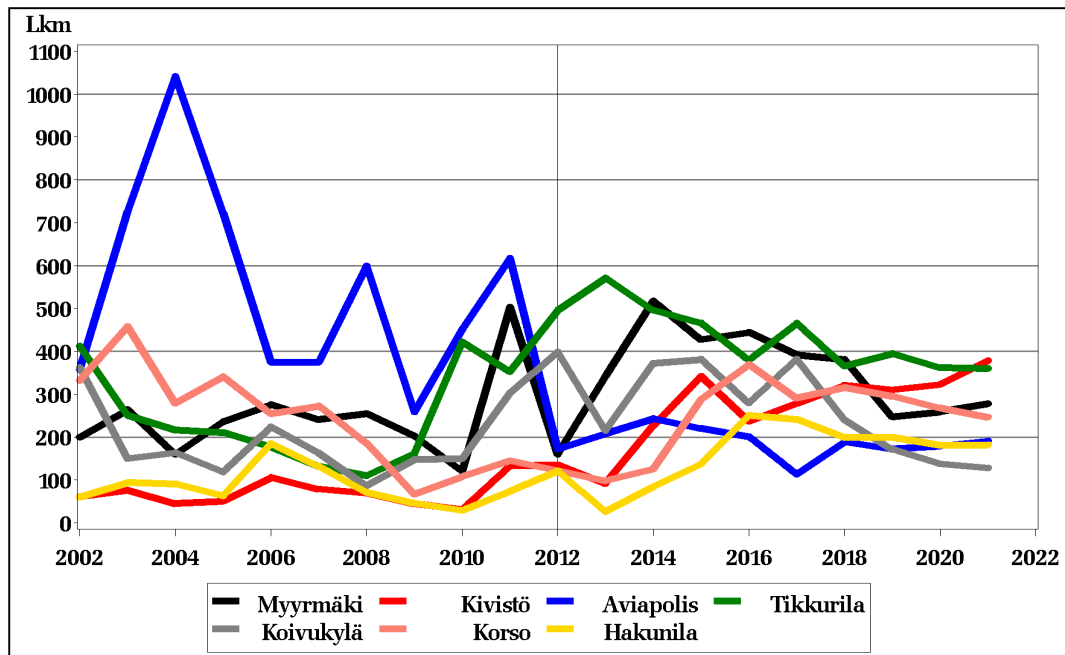

Myyrmäen suuralueella täydennetään olemassa olevia alueita. Kilterinmäen alue valmistuu ennustejakson alussa ja Etelä-Kaivoksen laajennusalue vuodesta 2013 eteenpäin. Lisäksi merkittäviä asuntotuotantokohteita on Hämeenkylässä, Hämevaarassa ja Martinlaaksossa. Rakentaminen ajoittuu melko tasaisesti kauden eri vuosille. Asuntoja rakennetaan ennustejaksolla keskimäärin enemmän kuin 2000-luvun ensimmäisellä vuosikymmenellä.

Kivistön suuralueella Keimolanmäen alueen rakentamisen käynnistymistä lykätään ja vilkain rakentaminen kohdistuu Marja-Vantaan keskusta-alueelle Kivistön kaupunginosaan. Kivistön rakentaminen on alkanut pientalopainotteisesti, ja painopiste siirtyy vuoden 2013 jälkeen kerrostaloihin. Rakentaminen jatkuu sen jälkeen tasaisena koko ennustekauden ja Kivistön kaupunginosan väkiluku kohoaa samalla nykyisestä noin 3 000 asukkaasta noin 7 000:lla asukkaaseen. Samalla kaupunginosan ikärakenne nuorenee.

Aviapoliksen suuralueella Tammiston kerrostaloalueen rakentaminen saadaan päätökseen tänä vuonna ja Pakkalan viimeiset kerrostalot valmistuvat vuoteen 2017 mennessä. Tämän jälkeen kaupunginosa täydentyy vielä pientaloilla. Veromiehessä ensimmäiset kerrostalot ovat jo valmistuneet ja rakentamisen arvioidaan jatkuvan muutaman hiljaisen vuoden jälkeen kauden loppuun. Ylästössä pientaloja valmistuu tasaisesti kaikkina ennustevuosina, joskaan ei niin paljon kuin vuosituhaten alkuvuosina.

Tikkurilan suuralueella täydennetään olemassa olevia asuinalueita. Hiekkaharjun pohjoisosa rakennetaan jakson alkupuolella, Jokiniemi täydentyy kerrostaloasutuksella vuodesta 2014 alkaen. Myös alueen muissa kaupunginosissa, kuten Simonkylässä, Viertolassa ja Koivuhaassa, tiivistetään olemassa olevia alueita.

Koivukylän suuralueen asuntorakentaminen keskittyy Koivukylän (Leinelä), Asolan ja Iolan kaupunginosiin. Myös Päiväkummussa ja Rekolassa pientaloalueet tiivistyvät. Rakentaminen on vilkasta jakson alkuvuosina, mutta hiljenee sen jälkeen.

Korson suuralueella rakentaminen elpyy muutaman hiljaisemman vuoden jälkeen ja vilkastuu kauden puoleenväliin mennessä 2000-luvun ensimmäisten vuosien tasolle. Valtaosa asunnoista rakennetaan pientaloihin. Leppäkorven pientaloalue laajenee itäkaakkoon ja Nikinmäkeen valmistuu runsaasti asuntoja koko ennustejakson ajan.

Hakunilan suuralueella rakentaminen vilkastuu nykyisestä jakson keskivaiheilla, minkä jälkeen asuntoja valmistuu melko tasaisesti kauden loppuun. Valmistuvien asuntojen määrä jää kuitenkin pienemmäksi kuin muilla suuralueilla. Hakunilan kaupunginosaan, pääosin nykyisen bussivarikon paikalle ja tulevan kauppakeskuksen yhteyteen, rakennetaan jakson loppupuolella kerrostaloja, muut kaupunginosat täydentyvät jo sitä ennen pientaloasutuksella.

4.2.3 Vanhan asuntokannan väestönmuutokset

Tiettyinä vuonna valmistuneet asunnot ovat sen vuoden uudisasuntoja. Sitä ennen valmistuneiden asuntojen katsotaan kuuluvan ns. vanhaan asuntokantaan, jossa asuvat muodostavat vähitellen yhä suuremman osan väestöstä uudisrakennuksissa asuviin verrattuna. Tästä seuraa, että vanhassa asuntokannassa tapahtuvat muutokset vaikuttavat vähin erin yhä enemmän eri kaupunginosien väestönkehitykseen.

Vanhan asuntokannan väestörakenteessa tapahtuvia muutoksia arvioidaan ja ennustetaan Vantaan osa-alueittaisessa väestöennusteessa alue- ja ikäryhmittäin muodostettavien väestönmuutoksikertoimin.

Kerroinarvot on laskettu Vantaan kuntarekisterin väestö- ja rakennustieto-osista vuosittain tehdyistä rakennustasoisista väestötiedoista. Laskentavuosina ovat olleet tässä ennusteessa vuodet 2007-2011. Kertoimet vaihtelevat arvon 1 molemmin puolin ja osoittavat muuttoliikkeen (nettomuutto) ja kuolemien aiheuttaman kahden vuodenvaihteen välisen väestönmuutoksen keskimääräisen suunnan ja suuruuden. Kertoimien laskenta-alueet on muodostettu yhdistämällä toisiinsa maantieteellisesti läheisiä, asuntokannaltaan samankaltaisia kaupunginosia. Ikäryhmiä muodostettaessa on otettu huomioon eri ikäisten ihmisten elämänvaiheittain vaihteleva muuttoalttius.

Ennusteen laadintavuotta edeltävilta vuosilta laskettuja kertoimia käytetään ennusteessa useimmiten sellaisinaan, mikä tarkoittaa sitä, että ennustekauden väestönmuutosten oletetaan jatkuvan samaan suuntaan kuin ennustetta edeltävinä vuosina. Jos näin tapahtuu, osuu ennuste tältä osin kohdalleen. Todellisuus on kuitenkin usein toinen, eivätkä vanhan asuntokannan sisäiset väestönmuutokset ole näin suoraviivaisia. Poikkeamat aiheuttavat ennustevirheitä osa-alueittaisiin väestöennusteisiin.

Kertoimia voidaan Vantaan väestöennusteessa muuttaa kesken kauden, jos esimerkiksi asuinalueen luonteen arvioidaan muuttuvan ennustejakson aikana olennaisesti uudisrakentamisen tai sen loppumisen vaikutuksesta. Näin on oletettu tapahtuvan varsinkin Kivistön ja Veromiehen kaupunginosissa. Useimmiten alueiden väestönmuutokset ovat kuitenkin hitaita, eikä tarvetta muutoksiin ole.

Vanhojen kaupunginosien väestönkehitystä tasaa useimmiten niille tyypillinen väestö- ja asuntokantaprofiili, joka takaa alueille melko vakaan väestörakenteen. Toisaalta ennusteen laatimista vaikeuttavat muutaman vuosikymmenen takaisten suurten uudisrakennusalueiden vanhenemiseen liittyvä väestön sukupolvenvaihdos, asuntokuntien uusiutuminen ja talouden suhdannevaihteluihin - siis myös asuntorakentamiseen - liittyvä muuttoliikkeen kohdentumisen arvaamattomuus. Esimerkiksi vuosina 2007-2008 Vantaa sai poikkeuksellisen suuren muuttovoiton, joka suuntautui asuntotuotannon hidastuttua pääosin ns. vanhaan asuntokantaan. Tämän seurauksena asukkaiden asumisväljyyden kasvu pysähtyi ja vanhan asuntokannan tilastoista lasketut väestönmuutoksikertoimet kohosivat hieman. Asuntotuotannon vilkastuessa palattaneen taas normaalitilaan.

5 VANTAAN VÄESTÖENNUSTE VUOTEEN 2040

Vantaan väkiluku kasvaa lähimmät kymmenen vuotta noin prosentin vuosivauhtia eli keskimäärin vajaat 2 300 asukasta vuodessa.

Noin kaksi kolmasosaa Vantaan väestönkasvusta johtuu ns. luonnollisesta väestönkasvusta ja kolmasosa muuttovoitosta. Syntyvien määrä kohoaa vähitellen ja lähenee 3 000:ta lasta 2020-luvun alkuvuosina. Vaikka väestön elinajanodotteen oletetaan pitenevän edelleen, kasvaa vuosittain kuolevien määrä jatkuvasti väestön ikääntymisestä johtuen. (Taulukko 1.)

Taulukko 1. Vantaan väestöennuste vuosille 2012-2040

	Väestö	Syntymät	Kuolemat	Syntyneiden enemmisyys	Netto- muutto	Väestön- muutos	Kasvu
	1.1.						vuodessa
	Lkm	Lkm	Lkm	Lkm	Lkm	Lkm	%
2000	176 386	2 467	968	1 499	608	2 107	1.2
2001	178 471	2 363	957	1 406	-46	1 360	0.8
2002	179 856	2 460	998	1 462	580	2 042	1.1
2003	181 890	2 531	1 026	1 505	646	2 151	1.2
2004	184 039	2 615	1 028	1 587	-190	1 397	0.8
2005	185 429	2 541	1 055	1 486	340	1 826	1.0
2006	187 281	2 673	1 014	1 659	742	2 401	1.3
2007	189 711	2 611	1 077	1 534	1 211	2 745	1.4
2008	192 522	2 766	994	1 772	1 045	2 817	1.5
2009	195 397	2 721	1 096	1 625	499	2 124	1.1
2010	197 636	2 737	1 157	1 580	845	2 425	1.2
2011	200 055	2 659	1 218	1 441	1 282	2 723	1.4
2012	203 001	2 744	1 206	1 537	800	2 337	1.2
2013	205 338	2 825	1 235	1 590	700	2 290	1.1
2014	207 628	2 847	1 264	1 583	800	2 383	1.1
2015	210 012	2 871	1 292	1 579	800	2 379	1.1
2016	212 391	2 891	1 321	1 570	800	2 370	1.1
2017	214 761	2 913	1 350	1 563	800	2 363	1.1
2018	217 124	2 931	1 379	1 553	600	2 153	1.0
2019	219 277	2 944	1 407	1 536	600	2 136	1.0
2020	221 413	2 951	1 437	1 514	600	2 114	1.0
2021	223 527	2 962	1 467	1 496	600	2 096	0.9
2022	225 623	2 973	1 497	1 476	600	2 076	0.9
2023	227 698	2 978	1 529	1 450	500	1 950	0.9
2024	229 648	2 981	1 561	1 420	500	1 920	0.8
2025	231 568	2 979	1 595	1 384	500	1 884	0.8
2026	233 451	2 976	1 631	1 346	500	1 846	0.8
2027	235 297	2 972	1 668	1 304	500	1 804	0.8
2028	237 101	2 971	1 706	1 265	500	1 765	0.7
2029	238 866	2 968	1 745	1 224	500	1 724	0.7
2030	240 590	2 970	1 784	1 185	500	1 685	0.7
2031	242 275	2 974	1 824	1 150	500	1 650	0.7
2032	243 925	2 980	1 864	1 116	500	1 616	0.7
2033	245 541	2 991	1 904	1 088	500	1 588	0.6
2034	247 129	3 005	1 942	1 063	500	1 563	0.6
2035	248 691	3 025	1 980	1 045	500	1 545	0.6
2036	250 236	3 045	2 015	1 030	500	1 530	0.6
2037	251 766	3 067	2 047	1 020	500	1 520	0.6
2038	253 286	3 091	2 076	1 015	500	1 515	0.6
2039	254 801	3 116	2 101	1 015	500	1 515	0.6
2040	256 316	3 141	2 122	1 019	500	1 519	0.6

Vantaan väestö vanhenee, mutta päivähoito- ja peruskouluikäisten osuus pysyy pitkälle 2020-lukua lähes vakiona ja heidän määränsä kasvaa likimain samoihin lukemiin kuin viime ennusteessa (taulukko 2).

Eniten kasvaa eläkeikäisen väestön osuus, ja työikäisen väestön osuus vähenee, mutta muutoksista huolimatta väestön määrä lisääntyy ennustekauden loppuun mennessä kaikissa taulukon ikäryhmissä. Väestöllinen huoltosuhde eli 0-14 -vuotiaiden lasten ja 65 vuotta täyttäneiden määrä sataa 15-64 -vuotiasta kohden nousee ennustekauden alun 46:sta 61:een vuonna 2040. Työikäisiä on ei-työikäisiin nähden silti enemmän kuin keskimäärin Suomessa, jonka huoltosuhde oli tämän vuoden alussa 52 ja vuonna 2040 Tilastokeskuksen viime väestöennusteen mukaan 73.⁵

Taulukko 2. Vantaan väestön ikärakenne 1.1.2012 - 1.1.2040

Ikä	2012		2015		2020		2030		2040	
	lkm	%	lkm	%	lkm	%	lkm	%	lkm	%
0-6	18 494	9,1	19 022	9,1	19 844	9,0	20 367	8,5	20 888	8,1
7-12	13 941	6,9	14 642	7,0	15 617	7,1	16 751	7,0	16 857	6,6
13-15	6 863	3,4	6 896	3,3	7 501	3,4	8 230	3,4	8 485	3,3
16-24	23 282	11,5	23 250	11,1	22 356	10,1	24 834	10,3	26 644	10,4
25-34	30 201	14,9	30 970	14,7	32 913	14,9	32 605	13,6	35 821	14,0
35-44	29 446	14,5	29 901	14,2	32 152	14,5	34 650	14,4	34 252	13,4
45-54	29 077	14,3	29 949	14,3	28 842	13,0	31 070	12,9	33 369	13,0
55-64	25 819	12,7	24 614	11,7	25 594	11,6	25 887	10,8	28 059	10,9
65-74	16 539	8,1	19 638	9,4	22 086	10,0	21 862	9,1	22 351	8,7
75-	9 339	4,6	11 129	5,3	14 508	6,6	24 334	10,1	29 591	11,5
YHT.	203 001	100,0	210 012	100,0	221 413	100,0	240 590	100,0	256 316	100,0

Väestön vanhenemista havainnollistetaan kuvioissa 12 ja 13. Kuvion 12 vaaka-akselilla esitetään väestön ikäluokat ja pystyakselilla ikäluokan osuus väestöstä. Käyrät kuvaavat eri ajan-kohtia. Vanheneminen ilmenee jakaumien painopisteen siirtymisenä oikealle.

Kuvio 14. Vantaan väestön ikärakenne vv. 2012, 2020 ja 2040

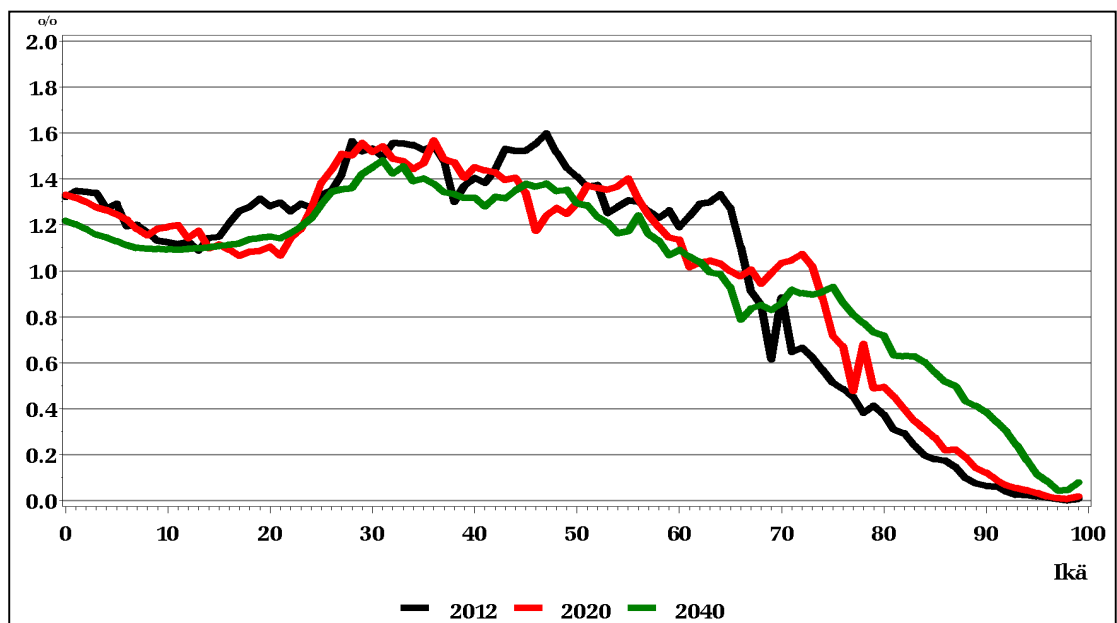

⁵ Väestöennuste 2009. Tilastokeskus. http://www.stat.fi/til/vaenn/2009/vaenn_2009-09-30_tau_001_fi.html

Kuviossa 13, jossa kuvataan väestön määrän muutosta ikäryhmittäin, ikärakenteen vanheneminen ilmenee eri ikäryhmien kasvuvauhdin eroina: vanhempien ikäryhmien koko kasvaa lasten ja nuorten ikäryhmiä nopeammin.

Kuvio 13. Väestönkehitys ikäryhmittäin vv. 2000-2040

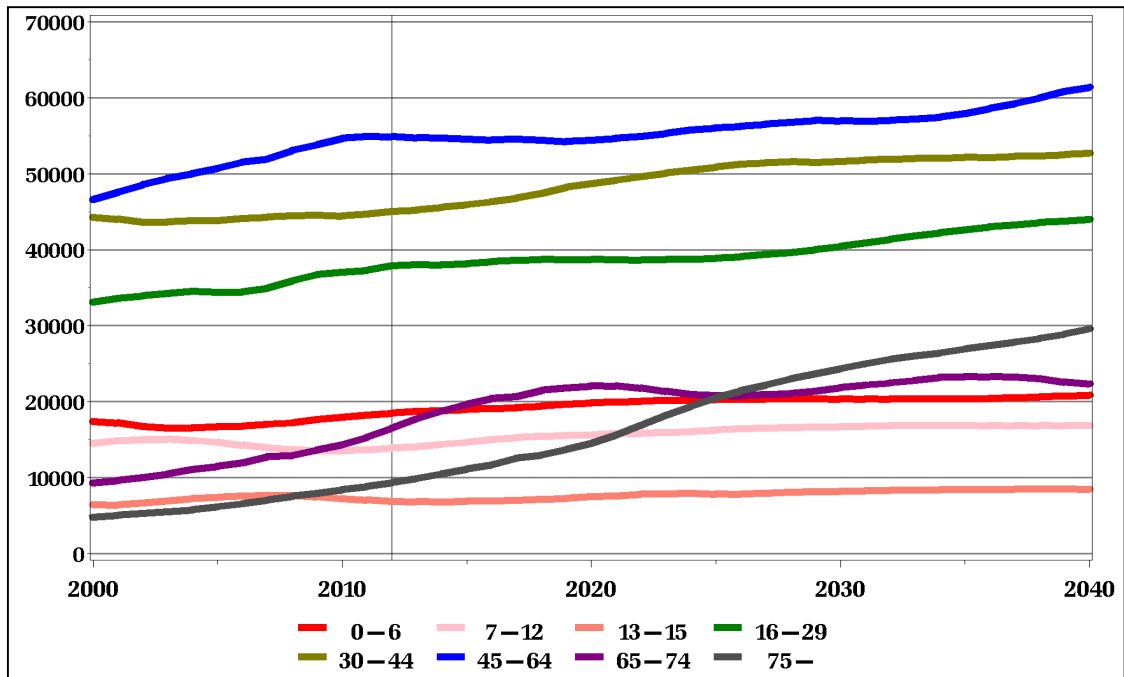

Voimakkaimmin kasvaa perinteiseen **vanhuuseläkeikään** päässeiden määrä. Vuoteen 2015 mennessä 65 vuotta täyttäneiden määrä lisääntyy noin 31 000:een, vuoteen 2030 mennessä noin 46 000:een ja vuoteen 2040 mennessä noin 52 000:een, jolloin heitä on kaksi kertaa niin paljon kuin nyt. Suhteellisesti vielä enemmän eli yli kolminkertaiseksi kasvaa 75 vuotta täyttäneiden määrä. Väestö vanhenee, mutta on silti ennustekauden lopussakin nuorempaa kuin Suomen väestö keskimäärin. Esimerkiksi 65 vuotta täyttäneiden osuus (20 %) jää pienemmäksi kuin Tilastokeskuksen väestöennusteen koko maata koskeva vastaava luku (27 %).

Päivähoitoikäisten (0-6-vuotiaat) määrä lisääntyy koko ennustekauden ajan, joskin kauden lopulla hieman hitaammin. Ryhmän osuus väestöstä laskee nykyisestä noin 9 prosentista hieman yli 8 prosenttiin vuonna 2040. Vuonna 2012 ikäryhmään kuului lähes 18 500 lasta ja enimmillään heitä on ennustekauden lopussa lähes 21 000.

Alakouluikäisten (7-12-vuotiaat) lasten määrä nousee nykyisestä 13 900 lapsesta noin 14 600 lapseen vuonna 2015. Vuonna 2020 heitä on 15 600, vuonna 2030 tuhat enemmän ja vuonna 2040 vajaat 17 000.

Yläkouluikäisten (13-15-vuotiaat) määrä pysyy vuoteen 2015 likimain ennallaan. Tämän jälkeen määrä kasvaa noin 7 500:aan vuonna 2020 ja noin 8 500 lapseen vuonna 2040.

Työikäisten määrä lisääntyy tasaisesti koko ennustejakson ajan, mutta ikäryhmän (16-64-vuotiaat) osuus koko kaupungin väestöstä supistuu noin kuudella prosenttiyksiköllä 68 prosentista 62 prosenttiin.

6 VÄESTÖ OSA-ALUEITTAIN VUOTEEN 2022

Vantaan suuralueiden ja kaupunginosien väestönkehityksen kuvaus perustuu pääosin tämän julkaisun liitteen A taulukoihin 4-7.

6.1 Myyrmäen suuralue

Taulukko 3. Myyrmäen suuralueen väestön ikärakenne 1.1.2002 – 1.1.2022

Ikä	2002		2012		2017		2022		Muutos, henkilöä	
	Lkm	%	Lkm	%	Lkm	%	Lkm	%	2012-2017	2017-2022
0-6	3 974	7,8	4 135	8,0	4 278	8,0	4 329	8,0	143	52
7-12	3 725	7,3	2 979	5,8	3 275	6,2	3 404	6,3	296	129
13-15	1 728	3,4	1 451	2,8	1 514	2,8	1 671	3,1	63	157
16-24	5 929	11,7	5 647	10,9	5 437	10,2	5 037	9,4	-210	-400
25-34	7 793	15,4	7 654	14,8	7 811	14,7	7 952	14,8	157	142
35-44	7 286	14,4	6 819	13,2	7 085	13,3	7 330	13,6	266	245
45-54	8 356	16,5	6 900	13,3	6 781	12,8	6 414	11,9	-119	-367
55-64	6 786	13,4	7 403	14,3	6 245	11,7	6 026	11,2	-1 158	-219
65-74	3 406	6,7	5 603	10,8	6 529	12,3	6 093	11,3	926	-436
75-	1 724	3,4	3 143	6,1	4 222	7,9	5 568	10,3	1 079	1 346
Yht.	50 707	100,0	51 734	100,0	53 176	100,0	53 825	100,0	1 442	649

Väestönkehitys

Myyrmäen suuralueen väkiluku kohoaa nykyisestä 51 700 asukkaasta yli 53 000 asukkaaseen vuonna 2017 ja lisääntyy sen jälkeen vain hieman. Alueen osuus koko kaupungin väestöstä laskee nykyisestä 25,5 prosentista 23,9 prosenttiin vuonna 2022.

Kuvio 14. Myyrmäen suuralueen väestönkehitys v. 2002-2022

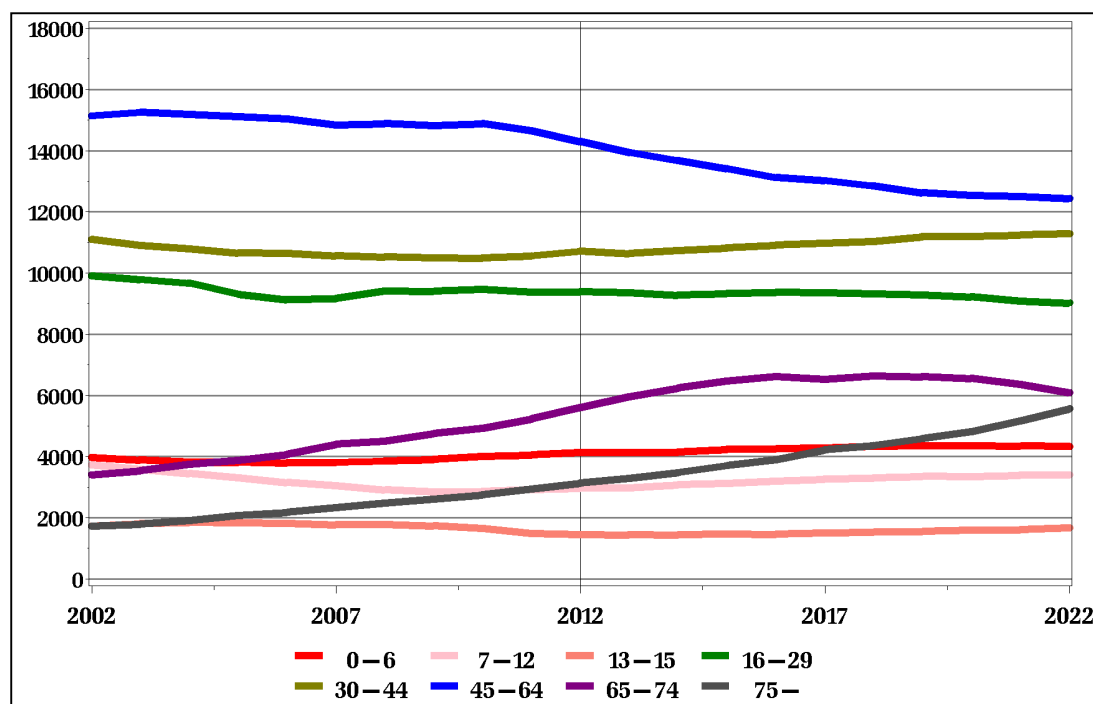

Alueen väestö vanhenee, ja kun nykyinen myöhäiskeskiiässä oleva väestö tulee eläkeikään, kohoaa 65 vuotta täyttäneiden osuus ennustekauden loppuun mennessä vajaasta 17 prosentista lähes 22 prosenttiin. Myös päivähoito- ja peruskouluikäisten lasten määrä kasvaa koko ennustekauden ajan. Alueen asuntokannan sisäinen väestöllinen uusiutuminen kiihtyy ja väestö nuortuneesta vasta 2020-luvulla vanhempien ikäluokkien koon pienetessä.

Uudisrakentaminen on alueen nykyiseen asuntokantaan verrattuna vilkkainta Linnaisten, Hämevaaran, Hämeenkyllän, Myyrmäen, Kaivokselan ja Petikon kaupunginosissa, joiden väestömäärä nousee. Likimain ennallaan väestö pysyy Vapaalan, Martinlaakson, Vantaanlaakson ja Askiston kaupunginosissa, ja laskee vain Varistossa.

6.2 Kivistön suuralue

Taulukko 4. Kivistön suuralueen väestön ikärakenne 1.1.2002 – 1.1.2022

	2002		2012		2017		2022		Muutos, henkilöä	
	Lkm	%	Lkm	%	Lkm	%	Lkm	%	Lkm	Lkm
Ikä										
0- 6	597	9,0	856	10,5	1 073	10,6	1 382	11,0	217	309
7-12	642	9,7	748	9,2	954	9,5	1 063	8,4	206	109
13-15	294	4,5	325	4,0	422	4,2	500	4,0	97	78
16-24	546	8,3	756	9,3	837	8,3	1 036	8,2	81	199
25-34	732	11,1	817	10,1	1 188	11,8	1 718	13,6	371	530
35-44	1 077	16,3	1 396	17,2	1 674	16,6	2 076	16,5	278	402
45-54	1 036	15,7	1 200	14,8	1 525	15,1	1 806	14,3	325	281
55-64	898	13,6	942	11,6	1 089	10,8	1 331	10,6	147	242
65-74	554	8,4	699	8,6	758	7,5	946	7,5	59	188
75-	228	3,5	390	4,8	562	5,6	745	5,9	172	182
Yht.	6 604	100,0	8 129	100,0	10 081	100,0	12 603	100,0	1 952	2 522

Väestönkehitys

Kehäradan varrella Kivistön suuralueella väestön määrä kasvaa koko ennustejakson ajan, joskaan ei niin paljon kuin viime ennusteessa oletettiin. Suurin syy tähän on Keimolan kaupunginosaan kuuluvan Keimolanmäen asuinalueen rakentamisen lykkäytyminen. Asukasmäärä on jakson lopulla noin 12 600 eli noin 1,5-kertaa niin paljon kuin nyt. Tämän alueeltaan laajan, mutta väestöltään pienen suuralueen osuus koko kaupungin väestöstä kohoaa nykyisestä 4 prosentista 5,6 prosenttiin vuonna 2022.

Suuralueelle rakennetaan runsaasti asuntoja ja sille muuttaa uutta nuorta väestöä. Alueen väestörakenne pysyy silti tasapainoisena eivätkä esimerkiksi lasten ja eläkeikäisten osuudet muutu nykyisestä kovin paljon. Eniten, noin 10 prosentista noin 14 prosenttiin, kasvaa 25-34 -vuotiaiden osuus.

Uudisrakentaminen on vilkkainta Kivistön kaupunginosassa, jonka väestömäärä yli kaksinkertaistuu. Kasvu on rauhallisempaa Lapinkylässä, ja muissa kaupunginosissa väkiluku pysyy lähellä nykyistä tasoa.

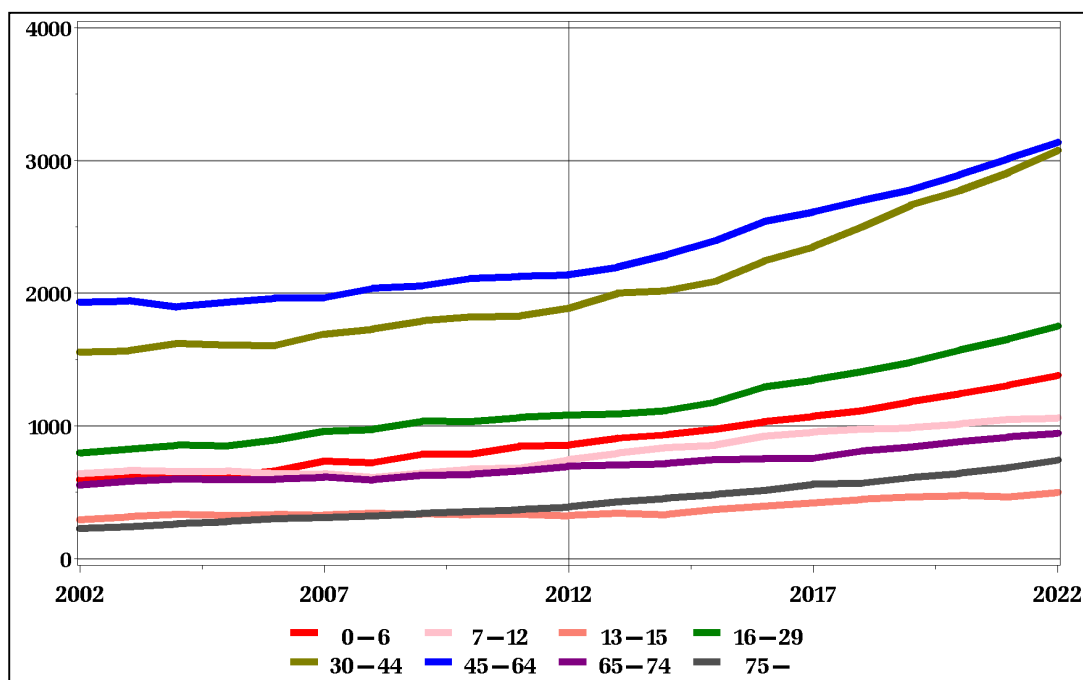
Kuvio 15. Kivistön suuralueen väestönkehitys v. 2002-2022

6.3 Aviapoliksen suuralue

Taulukko 5. Aviapoliksen suuralueen väestön ikärakenne 1.1.2002 – 1.1.2022

Ikä	2002		2012		2017		2022		Muutos, henkilöä	
	Lkm	%	Lkm	%	Lkm	%	Lkm	%	2012-2017	2017-2022
0- 6	784	13,1	2 461	14,1	2 366	12,3	2 216	10,7	-95	-149
7-12	542	9,1	1 464	8,4	1 824	9,5	1 813	8,7	360	-12
13-15	222	3,7	574	3,3	764	4,0	914	4,4	190	149
16-24	704	11,8	1 734	10,0	2 036	10,6	2 676	12,9	302	641
25-34	1 117	18,7	3 752	21,5	3 297	17,1	3 152	15,2	-455	-145
35-44	1 049	17,5	3 265	18,7	3 516	18,3	3 325	16,0	251	-191
45-54	793	13,2	2 051	11,8	2 619	13,6	2 905	14,0	568	286
55-64	466	7,8	1 305	7,5	1 443	7,5	1 875	9,0	138	432
65-74	200	3,3	616	3,5	952	5,0	1 192	5,7	336	240
75-	111	1,9	204	1,2	414	2,2	676	3,3	210	263
Yht.	5 988	100,0	17 426	100,0	19 232	100,0	20 745	100,0	1 806	1 513

Väestönkehitys

Aviapolis on ollut Vantaan tämän vuosituhannen nopeimmin kasvava suuralue, mutta 2010-luvulla rakentaminen vähenee ja kasvuvauhti hidastuu. Alueen väestömäärän lisäys vuodesta 2002 vuoteen 2012 on ollut runsaat 11 000 asukasta ja väkimäärä on tuossa ajassa yli kolminkertaistunut. Aviapoliksen osuus koko kaupungin väestöstä on nyt 8,6 prosenttia. Alueella asuu ennustekauden lopussa noin 20 700 asukasta eli noin 9,2 prosenttia Vantaan väestöstä.

Väestö alkaa vähitellen vanheta ja varsinkin päivähoitoikäisten lasten määrä sekä osuus vähentä. Peruskoulun ala- ja yläkoululaisten määrä ja osuus lisääntyvät silti edelleen, edellisten vuoteen 2019, jälkimmäisten vuoteen 2021. Eläkeikäisten määrä ja osuus pysyvät muihin suuralueisiin verrattuna pieninä, vaikka koko ajan lisääntyvätkin.

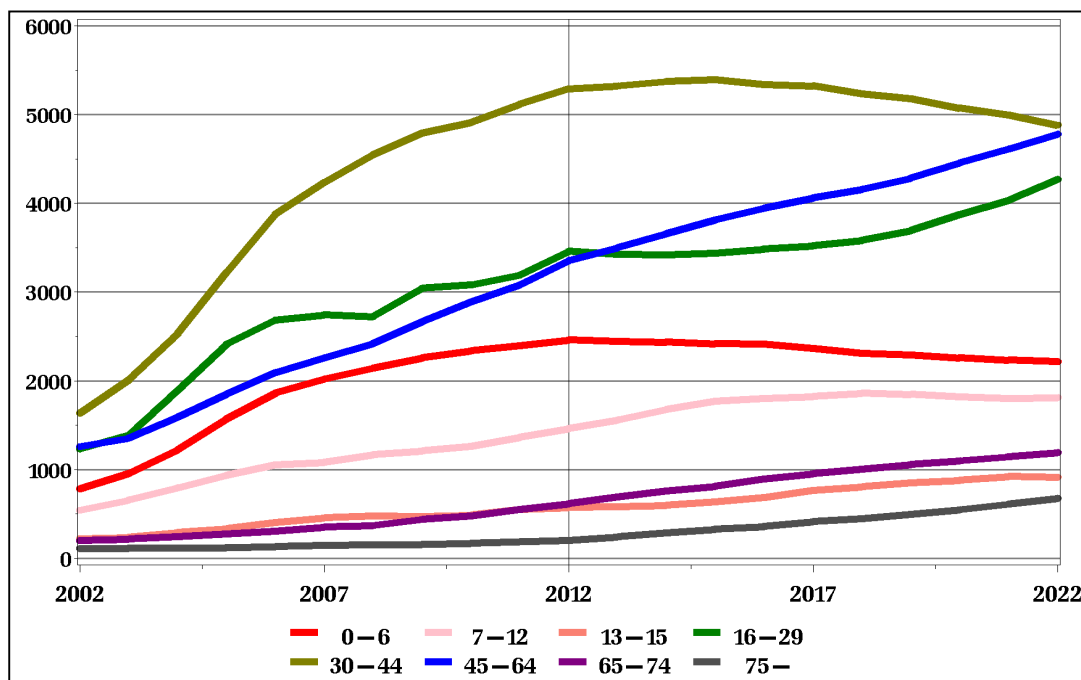
Kuvio 18. Aviapoliksen suuralueen väestönkehitys v. 2002-2022

Kaupunginosista nopeimmin muuttuu Veromies, jonka väkiluku nousee nykyisestä vajaasta 500 asukkaasta 1 500 asukkaaseen. Pakkalan väkiluku kasvaa silti eniten, noin 2 000 asukkaalla. Tammiston asukasmäärä kasvaa vielä parilla sadalla lähivuosina, mutta jää sitten ennalleen. Ylästön väkiluku pysyy aluksi ennallaan ja nousee sitten ennustekauden lopulla vähän. Viinikkalan ja Lentokentän kaupunginosissa asuu vain yhteensä muutama kymmenen ihmistä eikä tilanne tästä jakson aikana muutu.

6.4 Tikkurilan suuralue

Taulukko 6. Tikkurilan suuralueen väestön ikärakenne 1.1.2002 – 1.1.2022

	2002		2012		2017		2022		Muutos, henkilöä	
	Lkm	%	Lkm	%	Lkm	%	Lkm	%	2012-2017	2017-2022
Ikä										
0-6	3 301	9,0	2 897	7,6	3 315	8,2	3 491	8,3	418	176
7-12	2 944	8,1	2 297	6,1	2 393	5,9	2 636	6,3	96	244
13-15	1 272	3,5	1 242	3,3	1 119	2,8	1 227	2,9	-123	108
16-24	4 382	12,0	4 850	12,8	4 680	11,6	4 371	10,4	-170	-309
25-34	5 868	16,1	6 033	15,9	6 764	16,7	6 722	15,9	731	-42
35-44	6 180	16,9	4 931	13,0	5 203	12,9	5 948	14,1	272	745
45-54	5 312	14,5	5 655	14,9	5 463	13,5	4 838	11,5	-192	-625
55-64	3 735	10,2	4 816	12,7	5 013	12,4	5 341	12,7	197	328
65-74	2 310	6,3	3 052	8,1	3 794	9,4	4 239	10,1	742	445
75-	1 231	3,4	2 118	5,6	2 702	6,7	3 351	7,9	584	649
Yht.	36 535	100,0	37 891	100,0	40 446	100,0	42 164	100,0	2 555	1 718

Väestönkehitys

Tämän Vantaan toiseksi suuriman suuralueen väkiluku lisääntyy seuraavan kymmenvuotiskauden aikana yli neljällä tuhannella asukkaalla. Kasvu painottuu jakson alkuvuosiin. Asukasmää-

rän kohoamisesta huolimatta suuralueen osuus koko kaupungin väestöstä pysyy ennallaan, 18,7 prosentissa.

Kuvio 19. Tikkurilan suuralueen väestönkehitys v. 2002-2022

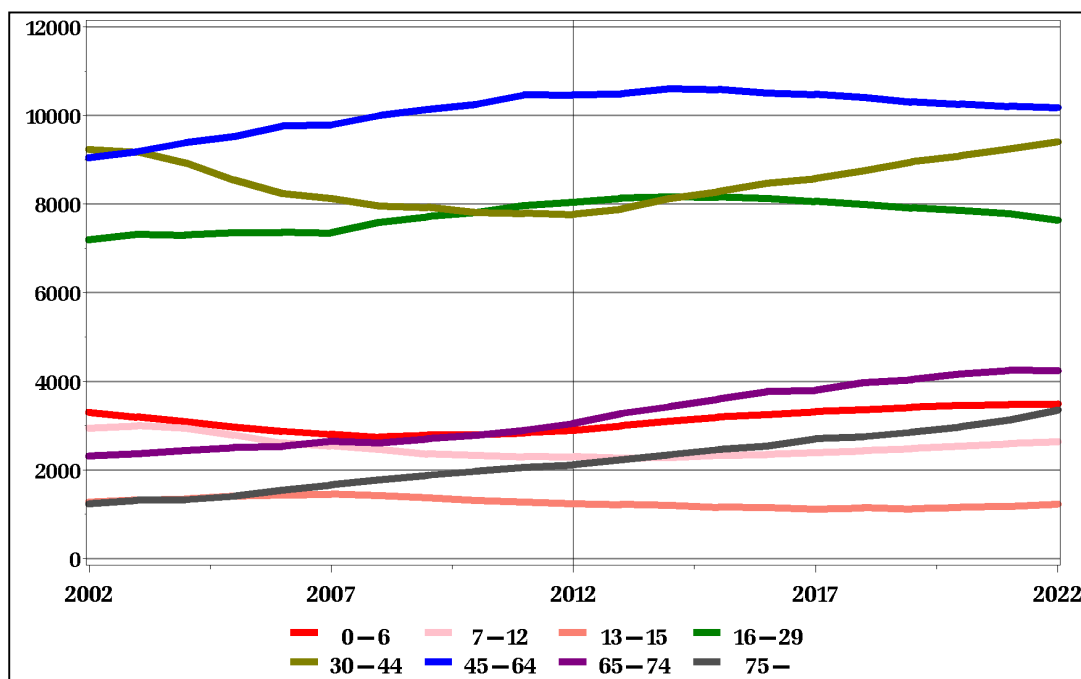

Suuralueen väestön ikärakenne muuttuu nykyisestä siten, että päivähoitoikäisten lasten ja ikäihmisten määrä ja osuus kasvavat merkittävästi, kun taas muiden ikäryhmien osuus, ja osin myös määrä, pienenevät tai lisääntyvät vain vähän. Alakouluikäisten määrä vähenee jakson alkupuolella hieman, mutta kasvaa sitten taas jakson puolivälin jälkeen.

Väestönkasvu keskittyy uudisrakentamisen myötä Hiekkaharjun, Tikkurilan, Jokiniemen, Simonkylän ja Koivuhaan kaupunginosiin, ja myös Viertolan väkiluku kasvaa hieman. Muiden kaupunginosien, Kuninkaalan, Hakkilan, Ruskeasannan ja Helsingin pitäjän kirkonkylän väestö pysyy likimain ennallaan tai hieman laskee.

6.5 Koivukylän suuralue

Taulukko 6. Koivukylän suuralueen väestön ikärakenne 1.1.2002 – 1.1.2022

	2002		2012		2017		2022		Muutos, henkilöä	
	Lkm	%	Lkm	%	Lkm	%	Lkm	%	2012-2017	2017-2022
Ikä										
0- 6	2 371	10,4	2 474	9,6	2 693	9,6	2 859	9,6	219	166
7-12	2 010	8,8	1 933	7,5	2 087	7,4	2 161	7,3	154	74
13-15	861	3,8	1 001	3,9	960	3,4	1 062	3,6	-41	102
16-24	2 919	12,8	3 270	12,7	3 263	11,6	3 080	10,4	-7	-184
25-34	3 384	14,8	3 490	13,5	4 096	14,5	4 292	14,5	606	196
35-44	3 777	16,5	3 692	14,3	3 976	14,1	4 267	14,4	284	291
45-54	3 628	15,9	3 834	14,9	3 978	14,1	3 817	12,9	144	-161
55-64	2 232	9,8	3 262	12,6	3 224	11,4	3 455	11,6	-38	231
65-74	1 082	4,7	1 840	7,1	2 477	8,8	2 723	9,2	637	247
75-	561	2,5	1 004	3,9	1 443	5,1	1 973	6,6	439	530
Yht.	22 825	100,0	25 800	100,0	28 198	100,0	29 689	100,0	2 398	1 491

Väestönkehitys

Koivukylän suuralueen väestön ennustetaan kasvavan lähes 4 000 henkilöllä vuoteen 2022 mennessä. Kasvu painottuu jakson alkupuoliskolle. Alueen osuus koko Vantaan väestöstä pysyy ennallaan, vajaana 13 prosenttina.

Alueen vanhuuseläkeikään päässeiden määrä ja osuus väestöstä kasvavat ennustejakson loppuun mennessä selvästi, mutta muutoin suuralueen väestön ikärakenne pysyy vakaana. Päivähoito- ja peruskouluikäisten määrä kohoaa muuamalla sadalla jakson keskivaiheille ja pysyy sen jälkeen ennallaan.

Väestön painopiste siirtyy lännemmäs, kohti pääradan länsipuolta, jonne rakennetaan parhailaan uutta Leinelän asuinalueita. Koivukylän kaupunginosan väkiluku kohoaa tässä yhteydessä lähes 5 000 asukkaaseen. Asolaan tulee nykyisten 3 800 asukkaan lisäksi runsaat 1 000 uutta asukasta ja myös Ilolan asukasmäärä kohoaa vajaalla tuhannella. Radan itäpuolella Havukosken ja Rekolan asukasmäärä pysyy likimain ennallaan, sekä Päiväkummun vähenee hitaasti.

Kuvio 20. Koivukylän suuralueen väestönkehitys v. 2002-2022

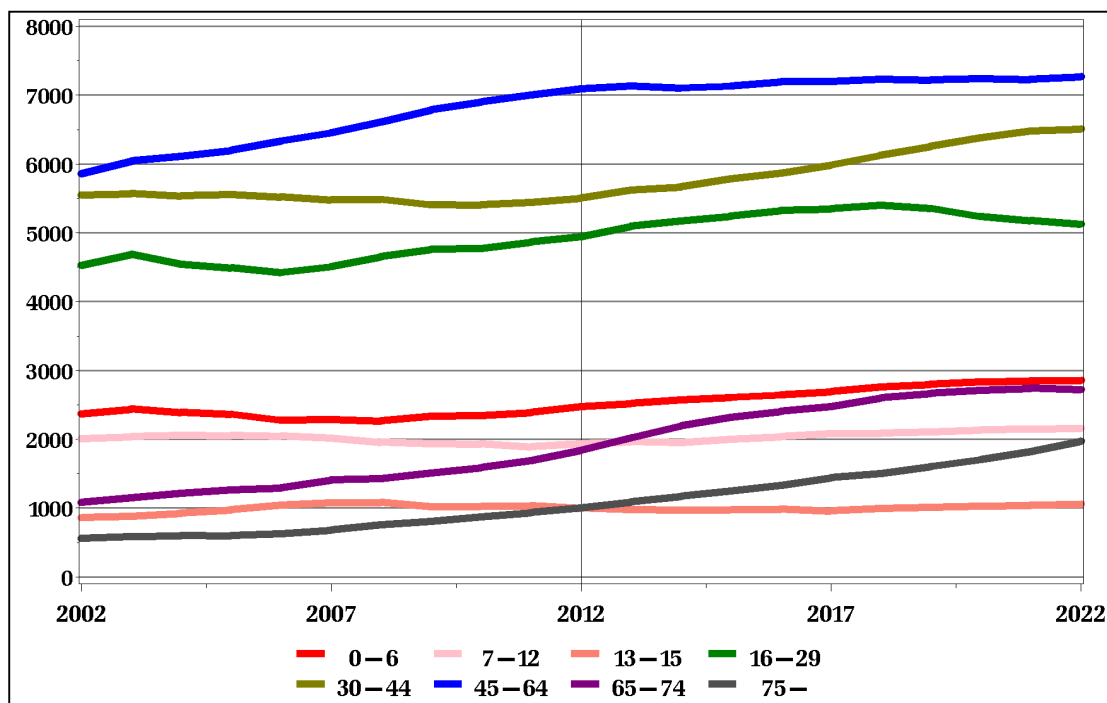

6.6 Korson suuralue

Väestönkehitys

Vantaan kolmanneksi suurimman suuralueen Korson väestö kasvaa vuoteen 2022 mennessä vajaalla 3 500 asukkaalla kasvun painottuessa ennustejakson jälkipuoliskolle. Alueen osuus koko Vantaan väestöstä, 14,5 prosenttia, pysyy nykyisellä tasollaan.

Päivähoitoikäisten määrä vähenee hieman jakson ensi vuosina, mutta kohoaa jakson lopulla yli 3 100 lapseen. Myös peruskouluikäisten määrä kasvaa koko ennustejakson ajan, ja vanhuuseläkeikäisiä on sen lopussa yli puoltitoista kertaa niin paljon kuin nyt.

Väestönkasvu perustuu pääosin asuinalueita täydentävään pientalorakentamiseen. Kaupunginosista nopeimmin kasvavat Nikinmäki, Vallinoja, Korso ja Leppäkorpi. Asukasmäärä nousee myös muissa kaupunginosissa poikkeuksena Matari ja Vierumäki, joiden väkiluvun ennustetaan hieman alenevan tai pysyvän likimain ennallaan.

Taulukko 7. Korson suuralueen väestön ikärakenne 1.1.2002 – 1.1.2022

	2002		2012		2017		2022		Muutos, henkilöä	
	Lkm	%	Lkm	%	Lkm	%	Lkm	%	2012-2017	2017-2022
Ikä										
0- 6	2 612	10,3	2 944	10,0	2 917	9,5	3 142	9,6	-27	225
7-12	2 461	9,8	2 366	8,0	2 540	8,3	2 580	7,9	174	40
13-15	1 019	4,0	1 080	3,7	1 161	3,8	1 328	4,1	81	167
16-24	2 825	11,2	3 406	11,6	3 372	11,0	3 289	10,0	-34	-82
25-34	3 596	14,2	3 945	13,4	4 128	13,4	4 725	14,4	183	597
35-44	4 479	17,7	4 543	15,5	4 455	14,5	4 639	14,2	-88	184
45-54	4 042	16,0	4 481	15,2	4 584	14,9	4 433	13,5	103	-151
55-64	2 559	10,1	3 563	12,1	3 550	11,6	3 840	11,7	-13	290
65-74	1 116	4,4	2 106	7,2	2 623	8,5	2 859	8,7	517	235
75-	528	2,1	961	3,3	1 363	4,4	1 904	5,8	402	540
Yht.	25 237	100,0	29 395	100,0	30 694	100,0	32 738	100,0	1 299	2 044

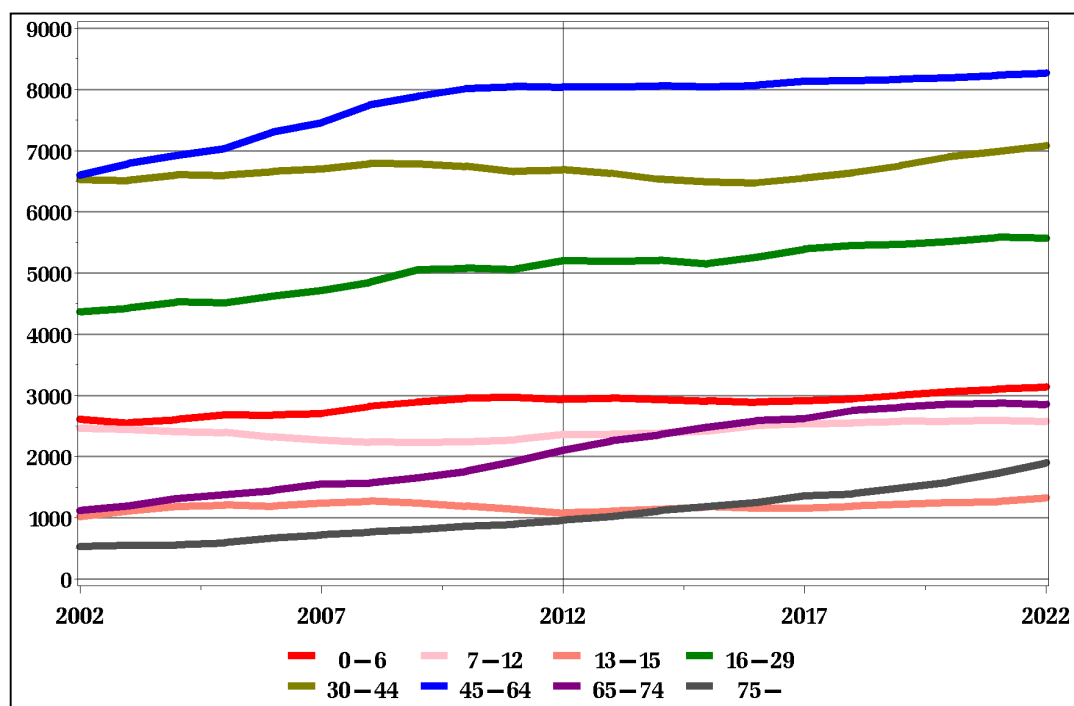
Kuvio 21. Korson suuralueen väestönkehitys v. 2002-2022

6.7 Hakunilan suuralue

Väestönkehitys

Myös Hakunilan suuralueen väkiluvun ennustetaan kasvavan ennustekauden aikana hieman, mutta sen osuus Vantaan väestöstä alenee 14,2 prosentista 13,1 prosenttiin.

Väkiluku laskee kaikissa ikäryhmissä alakoulu-, vanhuuseläkeikäisiä ja 25-34 -vuotiaita lukuun ottamatta, ja väestörakenne vanhenee. Vanhuuseläkeikäisiä on vuonna 2022 noin 19 prosenttia väestöstä eli toiseksi eniten kaikista Vantaan suuralueista.

Alueen kaupunginosien väestömäärissä ei tapahdu suuria muutoksia. Länsimäen ja Itä-Hakkilan asukasmäärät laskevat sekä Hakunilan, Kuninkaanmäen ja Sotungin nousevat hie-man. Muualla (Länsisalmi, Ojanko, Vaarala ja Rajakylä) väkiluku pysyy likimain ennallaan.

Taulukko 8. Hakunilan suuralueen väestön ikärakenne 1.1.2002 – 1.1.2022

	2002		2012		2017		2022		Muutos, henkilöä	
	Lkm	%	Lkm	%	Lkm	%	Lkm	%	2012-2017	2017-2022
Ikä										
0- 6	2 956	10,2	2 633	9,1	2 467	8,5	2 429	8,2	-166	-38
7-12	2 550	8,8	2 022	7,0	2 113	7,3	2 074	7,0	91	-38
13-15	1 152	4,0	1 106	3,8	1 003	3,5	1 076	3,6	-103	73
16-24	3 343	11,5	3 077	10,7	2 895	10,0	2 659	9,0	-182	-236
25-34	4 284	14,7	3 851	13,3	3 746	12,9	3 991	13,5	-105	246
35-44	4 828	16,6	4 186	14,5	4 085	14,1	4 073	13,8	-101	-12
45-54	4 957	17,1	4 402	15,2	4 260	14,7	3 871	13,1	-142	-389
55-64	3 159	10,9	4 174	14,4	3 673	12,7	3 763	12,7	-501	90
65-74	1 260	4,3	2 396	8,3	3 218	11,1	3 381	11,4	822	163
75-	578	2,0	1 042	3,6	1 497	5,2	2 287	7,7	455	791
Yht.	29 067	100,0	28 889	100,0	28 956	100,0	29 605	100,0	67	649

Kuvio 22. Hakunilan suuralueen väestönkehitys v. 2002-2022

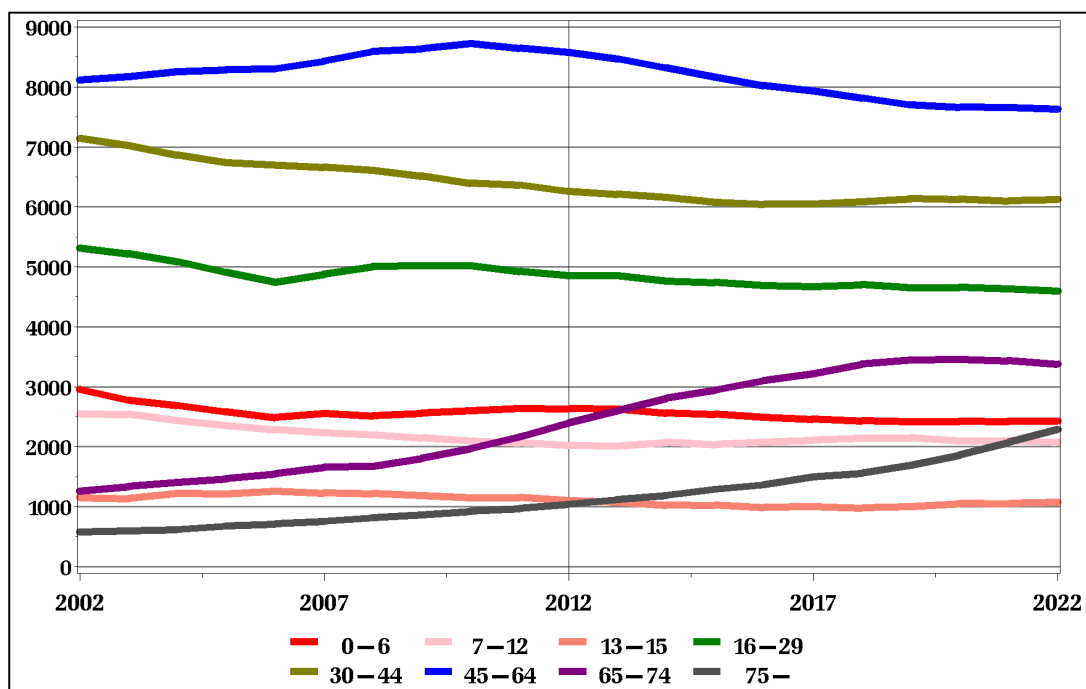

LIITE A

TAULUKKO 1: VANTAAN VÄESTÖ IKÄLUOKITTAIN 1.1.2012-2040

	2012	2013	2014	2015	2016	2017	2018	2019	2020	2025	2030	2035	2040
0	2683	2748	2828	2852	2876	2897	2918	2934	2947	2983	2972	3010	3122
1	2736	2673	2736	2818	2842	2867	2887	2906	2921	2967	2961	2983	3084
2	2729	2712	2647	2711	2794	2818	2843	2860	2878	2934	2933	2942	3031
3	2719	2701	2682	2619	2683	2765	2789	2810	2827	2889	2900	2897	2969
4	2579	2713	2694	2676	2613	2677	2759	2780	2801	2868	2892	2883	2938
5	2625	2561	2694	2676	2658	2595	2659	2738	2759	2841	2872	2859	2896
6	2423	2602	2536	2670	2651	2633	2570	2631	2710	2799	2838	2829	2849
7	2437	2413	2590	2525	2658	2640	2622	2556	2617	2770	2818	2814	2820
8	2371	2439	2413	2591	2526	2660	2642	2621	2556	2753	2809	2818	2814
9	2296	2372	2439	2415	2592	2527	2661	2641	2621	2736	2798	2821	2810
10	2283	2296	2371	2438	2414	2592	2526	2658	2638	2712	2788	2818	2804
11	2266	2284	2295	2371	2438	2413	2591	2524	2655	2687	2772	2809	2799
12	2288	2273	2290	2302	2378	2445	2420	2597	2530	2615	2766	2814	2810
13	2209	2293	2276	2294	2306	2382	2449	2423	2600	2557	2751	2807	2816
14	2321	2220	2303	2287	2305	2317	2393	2458	2432	2631	2743	2805	2827
15	2333	2333	2231	2315	2299	2317	2329	2404	2469	2663	2735	2812	2842
16	2453	2352	2350	2250	2333	2318	2335	2347	2421	2701	2732	2819	2858
17	2560	2466	2364	2364	2264	2347	2332	2348	2360	2583	2668	2819	2869
18	2596	2612	2517	2417	2418	2318	2401	2384	2400	2703	2662	2859	2918
19	2669	2623	2637	2545	2446	2446	2347	2426	2408	2550	2750	2867	2932
20	2602	2693	2644	2662	2571	2472	2473	2367	2447	2596	2790	2866	2947
21	2633	2602	2690	2646	2664	2573	2474	2468	2362	2524	2802	2837	2927
22	2555	2697	2664	2757	2713	2732	2641	2537	2532	2516	2738	2829	2986
23	2624	2631	2771	2743	2836	2793	2812	2717	2614	2584	2885	2852	3058
24	2590	2716	2721	2866	2839	2933	2891	2905	2811	2664	2807	3019	3147
25	2700	2745	2870	2879	3026	3000	3095	3049	3064	2844	3001	3212	3306
26	2741	2837	2880	3010	3021	3169	3144	3234	3189	2908	3084	3386	3444
27	2890	2854	2947	2994	3124	3136	3283	3252	3343	3118	3115	3360	3473
28	3176	2969	2931	3028	3075	3206	3217	3359	3329	3197	3180	3501	3489
29	3087	3265	3056	3021	3118	3166	3298	3304	3447	3388	3251	3414	3646
30	3111	3147	3322	3117	3082	3180	3229	3354	3361	3537	3323	3495	3722
31	3037	3176	3210	3388	3182	3148	3246	3289	3415	3580	3300	3485	3796
32	3159	3055	3189	3225	3402	3197	3162	3253	3295	3625	3399	3401	3651
33	3157	3184	3077	3214	3250	3427	3222	3182	3273	3554	3418	3404	3729
34	3143	3174	3199	3095	3232	3268	3445	3236	3197	3601	3535	3400	3565
35	3099	3164	3193	3220	3115	3252	3287	3460	3251	3472	3638	3424	3594
36	3137	3115	3178	3208	3235	3130	3267	3299	3471	3476	3632	3351	3533
37	3000	3138	3113	3178	3207	3234	3129	3262	3293	3345	3667	3441	3442
38	2640	3006	3141	3117	3182	3211	3238	3129	3261	3300	3573	3436	3420
39	2783	2630	2993	3130	3106	3170	3199	3221	3112	3193	3585	3515	3376
40	2851	2781	2626	2990	3126	3102	3166	3192	3214	3225	3436	3597	3379
41	2808	2850	2778	2625	2988	3123	3099	3160	3185	3426	3420	3569	3283
42	2927	2816	2857	2786	2633	2996	3131	3104	3164	3260	3303	3618	3388
43	3109	2917	2805	2847	2776	2622	2985	3117	3090	3217	3247	3514	3373
44	3092	3106	2913	2802	2844	2772	2619	2978	3110	3077	3149	3537	3463
45	3093	3085	3098	2905	2794	2835	2763	2607	2965	3171	3174	3379	3534
46	3158	3089	3080	3093	2901	2789	2830	2756	2599	3141	3373	3362	3506
47	3245	3148	3079	3070	3083	2891	2780	2819	2745	3105	3191	3229	3538
48	3076	3247	3150	3082	3073	3086	2895	2782	2821	3048	3166	3191	3454
49	2940	3059	3229	3133	3065	3057	3070	2877	2765	3058	3019	3087	3469
50	2864	2932	3049	3220	3124	3056	3047	3058	2866	2916	3116	3117	3318
51	2775	2844	2911	3029	3199	3103	3036	3026	3037	2543	3076	3306	3296
52	2789	2763	2831	2899	3017	3187	3091	3023	3014	2688	3043	3129	3168
53	2541	2768	2741	2810	2877	2994	3163	3067	2999	2738	2960	3077	3103
54	2596	2510	2734	2709	2777	2844	2961	3128	3032	2666	2952	2915	2983
55	2653	2574	2488	2712	2687	2755	2822	2938	3104	2755	2804	3003	3006
56	2643	2624	2545	2460	2683	2658	2726	2792	2907	2912	2428	2953	3182
57	2558	2603	2583	2505	2420	2642	2617	2684	2749	2859	2539	2888	2972
58	2499	2514	2558	2539	2461	2377	2598	2572	2639	2821	2565	2783	2899
59	2565	2464	2479	2523	2504	2426	2344	2562	2537	2850	2492	2773	2738
60	2417	2519	2418	2433	2477	2459	2381	2298	2515	2896	2553	2602	2798
61	2516	2369	2470	2370	2386	2429	2411	2332	2250	2681	2685	2210	2724
62	2623	2475	2329	2430	2332	2347	2391	2371	2294	2530	2636	2323	2666
63	2638	2563	2416	2272	2372	2274	2290	2332	2313	2407	2584	2335	2547
64	2707	2589	2514	2369	2227	2327	2230	2244	2286	2297	2601	2253	2527
65	2586	2667	2551	2478	2335	2194	2294	2198	2212	2290	2662	2330	2379
66	2242	2543	2624	2510	2439	2298	2159	2258	2164	2050	2471	2479	2019
67	1849	2206	2503	2584	2473	2403	2264	2128	2226	2099	2334	2443	2143
68	1731	1810	2163	2457	2538	2429	2362	2225	2090	2138	2237	2417	2183
69	1248	1701	1780	2130	2419	2501	2395	2329	2194	2129	2150	2455	2129

	2012	2013	2014	2015	2016	2017	2018	2019	2020	2025	2030	2035	2040
70	1795	1222	1668	1746	2092	2378	2459	2356	2291	2055	2141	2513	2203
71	1313	1761	1198	1639	1716	2058	2340	2421	2320	2012	1917	2333	2353
72	1351	1282	1723	1171	1604	1681	2019	2296	2377	2064	1956	2196	2314
73	1268	1324	1257	1690	1149	1576	1652	1986	2258	1940	2002	2111	2297
74	1156	1243	1299	1234	1659	1129	1549	1624	1953	2033	1991	2025	2330
75	1043	1127	1213	1268	1205	1622	1105	1517	1591	2116	1917	2013	2385
76	987	1018	1101	1185	1241	1180	1588	1083	1487	2133	1872	1799	2208
77	915	958	990	1072	1154	1210	1151	1550	1058	2174	1914	1830	2074
78	775	886	929	961	1041	1122	1177	1120	1509	2046	1783	1862	1982
79	839	744	852	894	926	1003	1083	1137	1083	1747	1842	1827	1877
80	760	802	712	816	857	889	964	1042	1096	1398	1891	1736	1841
81	627	725	765	680	779	819	852	924	1000	1280	1871	1666	1621
82	595	592	686	725	645	739	778	810	880	886	1863	1669	1613
83	486	558	556	645	682	608	697	734	766	1233	1708	1517	1610
84	400	452	519	518	603	637	569	653	688	858	1424	1529	1544
85	368	369	416	479	479	559	591	528	606	843	1099	1525	1428
86	354	335	336	380	437	438	512	543	486	736	971	1455	1327
87	299	318	302	303	342	395	396	464	492	618	641	1386	1277
88	199	265	283	268	270	305	352	354	417	511	848	1209	1107
89	152	174	233	248	236	238	269	311	313	431	557	958	1057
90	130	131	150	201	214	204	206	233	270	355	513	690	989
91	129	110	111	128	170	182	174	176	199	265	416	568	878
92	79	106	91	91	106	142	152	145	147	247	322	345	771
93	52	64	87	74	75	87	116	125	119	192	244	419	617
94	49	41	51	69	59	59	69	93	100	131	186	250	447
95	39	38	32	39	54	46	46	54	73	101	138	208	289
96	26	30	29	24	30	41	35	35	41	67	93	151	213
97	14	19	22	21	18	22	30	26	26	44	76	103	114
98	5	10	14	15	15	13	16	22	19	31	52	68	120
99	17	16	18	23	28	31	31	34	40	63	93	139	204

YHT. 203001 205338 207628 210012 212391 214761 217124 219277 221413 231568 240590 248691 256316

TAULUKKO 2: VANTAAN VÄESTÖ SUKUPUOLEN JA IÄN MUKAAN 5-VUOTISRYHMITÄIN 1.1.2012-1.1.2040

Koko väestö									
	2012	2013	2014	2015	2020	2025	2030	2035	2040
0- 4	13446	13547	13587	13676	14375	14641	14657	14715	15143
5- 9	12152	12386	12672	12876	13263	13898	14135	14141	14189
10-14	11367	11365	11536	11693	12855	13202	13821	14054	14056
15-19	12611	12384	12099	11891	12059	13201	13547	14176	14420
20-24	13004	13339	13491	13674	12767	12883	14022	14403	15066
25-29	14594	14670	14684	14932	16372	15456	15630	16873	17358
30-34	15607	15736	15998	16038	16541	17896	16975	17185	18462
35-39	14659	15053	15618	15852	16388	16786	18095	17167	17366
40-44	14787	14471	13979	14049	15763	16205	16554	17835	16886
45-49	15512	15630	15636	15283	13895	15523	15923	16248	17500
50-54	13565	13816	14267	14666	14947	13551	15147	15545	15868
55-59	12918	12778	12652	12739	13936	14196	12828	14400	14797
60-64	12901	12515	12148	11875	11658	12811	13059	11724	13262
65-69	9656	10927	11621	12159	10886	10706	11855	12124	10854
70-74	6883	6832	7145	7479	11200	10104	10007	11178	11497
75-79	4559	4735	5085	5380	6728	10217	9328	9331	10525
80-84	2868	3128	3238	3383	4430	5655	8756	8117	8229
85-89	1372	1462	1570	1678	2315	3138	4116	6533	6196
90-94	439	453	490	563	836	1191	1682	2272	3701
95-99	101	112	114	123	199	307	452	668	940
YHT.	203001	205338	207628	210012	221413	231568	240590	248691	256316
Miehet									
	2012	2013	2014	2015	2020	2025	2030	2035	2040
0- 4	6914	6968	6975	7022	7370	7507	7516	7547	7767
5- 9	6231	6328	6495	6618	6821	7140	7265	7272	7300
10-14	5742	5821	5912	5971	6598	6783	7095	7219	7225
15-19	6345	6196	6076	5979	6152	6774	6962	7283	7415
20-24	6416	6617	6692	6825	6428	6588	7215	7423	7763
25-29	7407	7355	7394	7553	8265	7874	8069	8752	9018
30-34	7870	8059	8176	8197	8510	9193	8812	9038	9750
35-39	7594	7754	8010	8098	8398	8650	9306	8921	9139
40-44	7516	7356	7104	7128	8015	8247	8459	9090	8683
45-49	7787	7853	7897	7755	6962	7782	7975	8160	8761
50-54	6771	6864	7103	7253	7498	6696	7488	7674	7851
55-59	6055	6076	6054	6166	6769	6992	6204	6973	7152
60-64	5985	5771	5590	5474	5576	6156	6373	5610	6361
65-69	4395	4962	5266	5477	4886	5010	5590	5822	5108
70-74	3003	2990	3118	3292	4849	4372	4540	5131	5392
75-79	1904	1983	2133	2226	2825	4245	3883	4092	4686
80-84	1056	1169	1206	1274	1693	2209	3405	3173	3414
85-89	386	410	463	518	764	1058	1434	2282	2188
90-94	92	107	115	136	232	354	509	714	1169
95-99	20	19	19	21	40	71	113	169	247
YHT.	99489	100657	101798	102985	108652	113701	118213	122344	126388
Naiset									
	2012	2013	2014	2015	2020	2025	2030	2035	2040
0- 4	6532	6579	6612	6654	7005	7134	7141	7168	7376
5- 9	5921	6058	6177	6258	6442	6758	6870	6869	6889
10-14	5625	5545	5624	5721	6257	6419	6726	6835	6831
15-19	6266	6189	6024	5912	5907	6427	6585	6893	7005
20-24	6588	6722	6799	6849	6338	6295	6808	6979	7303
25-29	7187	7314	7289	7379	8107	7582	7561	8121	8340
30-34	7737	7677	7822	7841	8031	8703	8162	8148	8712
35-39	7065	7299	7608	7754	7990	8136	8789	8246	8228
40-44	7271	7114	6876	6922	7748	7958	8095	8746	8203
45-49	7725	7776	7739	7528	6932	7741	7948	8088	8740
50-54	6794	6952	7164	7413	7449	6855	7660	7871	8018
55-59	6863	6702	6598	6573	7167	7204	6624	7427	7645
60-64	6916	6745	6558	6401	6082	6656	6686	6114	6900
65-69	5261	5965	6355	6681	6001	5697	6265	6303	5746
70-74	3880	3841	4026	4188	6350	5732	5467	6047	6105
75-79	2655	2751	2951	3154	3903	5971	5445	5240	5839
80-84	1812	1959	2032	2109	2737	3446	5351	4944	4815
85-89	986	1052	1107	1160	1551	2080	2682	4251	4008
90-94	347	346	375	427	604	837	1173	1558	2531
95-99	81	94	95	103	159	235	340	499	693
YHT.	103512	104681	105831	107027	112761	117867	122377	126347	129928

TAULUKKO 3. VANTAAN VÄESTÖENNUSTE IKÄRYHMITÄIN 1.1.2012-2040

Ikäryhmä	2012	2013	2014	2015	2016	2017	2020	2025	2030	2035	2040
0	2683	2748	2828	2852	2876	2897	2947	2983	2972	3010	3122
%	1.3	1.3	1.4	1.4	1.4	1.3	1.3	1.3	1.2	1.2	1.2
1- 2	5465	5384	5383	5529	5636	5685	5799	5901	5894	5925	6115
%	2.7	2.6	2.6	2.6	2.7	2.6	2.6	2.5	2.4	2.4	2.4
3- 5	7923	7976	8070	7971	7954	8036	8388	8598	8663	8639	8802
%	3.9	3.9	3.9	3.8	3.7	3.7	3.8	3.7	3.6	3.5	3.4
6	2423	2602	2536	2670	2651	2633	2710	2799	2838	2829	2849
%	1.2	1.3	1.2	1.3	1.2	1.2	1.2	1.2	1.2	1.1	1.1
7-10	9387	9520	9814	9969	10191	10419	10432	10970	11213	11270	11247
%	4.6	4.6	4.7	4.7	4.8	4.9	4.7	4.7	4.7	4.5	4.4
11-12	4554	4556	4585	4673	4816	4858	5185	5302	5538	5624	5610
%	2.2	2.2	2.2	2.2	2.3	2.3	2.3	2.3	2.3	2.3	2.2
13-15	6863	6846	6811	6896	6910	7016	7501	7852	8230	8425	8485
%	3.4	3.3	3.3	3.3	3.3	3.3	3.4	3.4	3.4	3.4	3.3
16-18	7609	7429	7231	7031	7015	6982	7181	7988	8062	8497	8645
%	3.7	3.6	3.5	3.3	3.3	3.3	3.2	3.4	3.4	3.4	3.4
19-24	15673	15962	16128	16219	16069	15949	15175	15433	16773	17269	17998
%	7.7	7.8	7.8	7.7	7.6	7.4	6.9	6.7	7.0	6.9	7.0
25-44	59647	59929	60279	60872	61723	62508	65064	66344	67255	69060	70073
%	29.4	29.2	29.0	29.0	29.1	29.1	29.4	28.6	28.0	27.8	27.3
45-64	54896	54739	54703	54563	54459	54537	54436	56081	56957	57918	61427
%	27.0	26.7	26.3	26.0	25.6	25.4	24.6	24.2	23.7	23.3	24.0
65-74	16539	17759	18766	19638	20425	20648	22086	20811	21862	23303	22351
%	8.1	8.6	9.0	9.4	9.6	9.6	10.0	9.0	9.1	9.4	8.7
75-84	7427	7863	8322	8764	9133	9830	11158	15871	18084	17449	18755
%	3.7	3.8	4.0	4.2	4.3	4.6	5.0	6.9	7.5	7.0	7.3
85-	1912	2027	2174	2365	2534	2762	3350	4636	6250	9473	10836
%	0.9	1.0	1.0	1.1	1.2	1.3	1.5	2.0	2.6	3.8	4.2
Yhteensä	203001	205338	207628	210012	212391	214761	221413	231568	240590	248691	256316
0- 6	18494	18709	18816	19022	19117	19251	19844	20281	20367	20403	20888
%	9.1	9.1	9.1	9.1	9.0	9.0	9.0	8.8	8.5	8.2	8.1
7-12	13941	14076	14399	14642	15006	15277	15617	16272	16751	16894	16857
%	6.9	6.9	6.9	7.0	7.1	7.1	7.1	7.0	7.0	6.8	6.6

TAULUKKO 4. VÄESTÖ YHTEENSÄ SUURALUEITTAIN JA KAUPUNGINOSITTAIN 1.1.2012–2022

ALUE	2012	2013	2014	2015	2016	2017	2018	2019	2020	2021	2022
1 MYYRMÄKI	51734	51769	52118	52589	52839	53176	53395	53587	53641	53734	53825
10 Linnainen	833	813	800	792	783	826	868	911	955	1000	1026
11 Hämevaara	1286	1281	1386	1512	1548	1609	1671	1659	1650	1641	1630
12 Hämeenkylä	7353	7342	7332	7344	7492	7557	7561	7592	7587	7537	7487
13 Vapaala	3943	3914	3893	3912	3914	3909	3899	3902	3892	3904	3913
14 Varisto	2468	2464	2454	2438	2424	2407	2398	2390	2380	2381	2369
15 Myyrmäki	15495	15520	15603	15633	15606	15642	15685	15716	15751	15828	15902
16 Kaivoksela	4057	4055	4262	4511	4678	4837	4870	4950	4925	4904	4920
17 Martinlaakso	11547	11550	11556	11598	11544	11542	11598	11622	11663	11708	11754
18 Vantaanlaakso	2678	2761	2759	2747	2730	2715	2701	2688	2677	2668	2659
20 Askisto	1780	1783	1785	1803	1810	1812	1814	1816	1806	1797	1788
26 Petikko	294	289	288	299	310	321	331	342	354	366	379
2 KIVISTÖ	8129	8476	8707	9107	9706	10081	10533	11021	11503	12017	12603
21 Piispankylä	860	860	862	860	856	853	851	848	847	845	844
22 Keimola	183	189	187	185	182	179	176	174	171	175	177
23 Kivistö	3067	3342	3526	3900	4504	4877	5324	5811	6287	6788	7363
24 Lapinkylä	1091	1119	1156	1191	1197	1203	1210	1217	1222	1227	1231
25 Myllymäki	289	293	293	290	291	289	291	290	289	289	291
30 Vestra	369	365	366	369	372	375	378	381	384	387	390
31 Luhtaanmäki	277	282	287	290	292	294	296	299	302	305	309
32 Riipilä	672	697	707	703	697	691	687	682	679	676	672
33 Seutula	899	901	898	896	893	891	890	890	892	893	894
34 Kiila	422	426	425	424	423	428	429	430	431	433	433
3 AVIAPOLIS	17426	17767	18217	18619	18934	19232	19411	19710	20013	20360	20745
40 Ylästö	4728	4737	4758	4757	4762	4770	4779	4790	4807	4846	4883
41 Viinikkala	90	86	82	79	77	75	72	68	65	61	58
50 Tammisto	3244	3387	3423	3431	3428	3422	3422	3414	3410	3409	3415
51 Pakkala	8869	9054	9440	9832	10031	10221	10304	10431	10552	10692	10866
52 Veromies	491	501	510	515	633	741	832	1004	1176	1349	1520
53 Lentokenttä	4	4	4	4	3	3	3	3	3	3	3
4 TIKKURILA	37891	38523	39263	39775	40167	40446	40834	41112	41503	41847	42164
60 Hiekkaharju	4484	4563	4792	4883	4914	4911	4932	4982	5037	5072	5114
61 Tikkurila	4895	5082	5348	5575	5677	5778	5869	5907	5966	6036	6099
62 Jokiniemi	5003	5008	5063	5217	5360	5526	5690	5855	6032	6198	6353
63 Viertola	5773	5852	5913	5922	5936	5936	5937	5941	5962	5986	5995
64 Kuninkaala	2750	2770	2769	2769	2756	2746	2737	2728	2725	2722	2718
65 Simonkylä	7299	7562	7638	7711	7809	7805	7897	7859	7847	7827	7806
66 Hakkila	1408	1411	1411	1410	1405	1396	1388	1378	1375	1367	1360
67 Ruskeasanta	4262	4260	4256	4240	4216	4209	4196	4185	4189	4185	4180
68 Koivuhaka	1875	1871	1919	1906	1953	1999	2051	2137	2233	2316	2401
69 H:gin pit. kk.	142	145	144	143	141	139	137	140	138	137	136

TAULUKKO 4. VÄESTÖ YHTEENSÄ SUURALUEITTAIN JA KAUPUNGINOSITTAIN 1.1.2012–2022

ALUE	2012	2013	2014	2015	2016	2017	2018	2019	2020	2021	2022
5 KOIVUKYLÄ	25800	26436	26819	27334	27813	28198	28728	29038	29293	29508	29689
70 Koivukylä	2808	3175	3365	3627	3912	4113	4432	4657	4894	4955	4986
71 Ilola	4225	4394	4526	4619	4724	4810	4907	4933	4965	4994	5019
72 Asola	3831	3949	3977	4158	4280	4389	4573	4698	4733	4852	4971
73 Rekola	2860	2856	2835	2862	2847	2897	2884	2871	2860	2850	2840
74 Havukoski	7951	7955	8038	8021	8042	8013	7987	7962	7947	7979	8012
75 Päiväkumpu	4125	4106	4078	4046	4007	3975	3946	3916	3894	3876	3862
6 KORSO	29395	29592	29745	29867	30203	30694	31088	31518	31967	32381	32738
80 Matari	2200	2183	2172	2168	2192	2186	2171	2157	2156	2146	2135
81 Korso	7342	7402	7441	7425	7475	7536	7565	7645	7726	7822	7904
82 Mikkola	3371	3369	3372	3363	3349	3458	3497	3540	3538	3539	3539
83 Metsola	6219	6208	6206	6202	6231	6217	6242	6269	6319	6360	6401
84 Leppäkorpi	2418	2445	2463	2471	2473	2480	2542	2589	2656	2724	2789
85 Jokivarsi	1304	1309	1313	1321	1374	1380	1387	1395	1405	1418	1430
86 Nikinmäki	3388	3509	3604	3747	3896	4024	4152	4295	4444	4612	4761
87 Vierumäki	1405	1414	1419	1417	1417	1418	1416	1414	1414	1416	1416
88 Vallinoja	1748	1754	1755	1752	1797	1996	2116	2214	2307	2345	2363
7 HAKUNILA	28889	28986	28913	28828	28797	28956	29109	29216	29361	29487	29605
90 Länsisalmi	32	36	35	34	32	31	30	29	28	27	26
91 Länsimäki	5697	5698	5707	5695	5670	5648	5628	5610	5599	5591	5583
92 Ojanko	66	69	67	69	67	65	64	65	64	63	64
93 Vaarala	2907	2910	2907	2930	2953	2964	2949	2947	2936	2938	2927
94 Hakunila	11105	11037	10982	10919	10808	10929	11052	11223	11414	11567	11737
95 Rajakylä	3839	3864	3846	3814	3869	3909	3951	3917	3901	3887	3860
96 Itä-Hakkila	2713	2740	2721	2694	2662	2636	2613	2593	2577	2564	2550
97 Kuninkaanmäki	1920	2011	2019	2038	2096	2128	2174	2180	2186	2191	2193
98 Sotunki	610	622	629	636	640	644	648	652	656	659	664
MUUT	3737	3789	3846	3892	3932	3978	4025	4075	4132	4193	4254
VANTAA	203001	205338	207628	210012	212391	214761	217124	219277	221413	223527	225623

TAULUKKO 5. VÄESTÖNMUUTOS SUURALUEITTAIN JA KAUPUNGINOSITTAIN 1.1.2012-2022

ALUE	VÄESTÖNMUUTOS						
	2012-2017		2017-2022		2012-2022		henkeä/ vuosi
	henkeä	%	henkeä	%	henkeä	%	
1 MYYRMÄKI	1442	2.8	649	1.2	2091	4.0	209
10 Linnainen	-7	-0.9	200	24.2	193	23.1	19
11 Hämevaara	323	25.1	20	1.3	344	26.7	34
12 Hämeenkylä	204	2.8	-70	-0.9	134	1.8	13
13 Vapaala	-34	-0.9	4	0.1	-30	-0.8	-3
14 Varisto	-61	-2.5	-37	-1.6	-99	-4.0	-10
15 Myyrmäki	147	0.9	260	1.7	407	2.6	41
16 Kaivoksela	780	19.2	83	1.7	863	21.3	86
17 Martinlaakso	-5	-0.0	212	1.8	207	1.8	21
18 Vantaanlaakso	37	1.4	-56	-2.1	-19	-0.7	-2
20 Askisto	32	1.8	-24	-1.3	8	0.4	1
26 Petikko	27	9.1	58	18.0	85	28.7	8
2 KIVISTÖ	1952	24.0	2522	25.0	4474	55.0	447
21 Piispankylä	-7	-0.8	-9	-1.1	-16	-1.9	-2
22 Keimola	-4	-2.2	-2	-1.4	-6	-3.5	-1
23 Kivistö	1810	59.0	2486	51.0	4296	140.1	430
24 Lapinkylä	112	10.3	28	2.3	140	12.8	14
25 Myllymäki	-0	-0.0	2	0.6	2	0.5	0
30 Vestra	6	1.6	15	4.0	21	5.7	2
31 Luhtaanmäki	17	6.1	15	5.1	32	11.5	3
32 Riipilä	19	2.9	-19	-2.8	0	0.0	0
33 Seutula	-8	-0.9	3	0.3	-5	-0.6	-1
34 Kiila	6	1.4	5	1.1	11	2.5	1
3 AVIAPOLIS	1806	10.4	1513	7.9	3319	19.0	332
40 Ylästö	42	0.9	113	2.4	155	3.3	15
41 Viinikkala	-15	-16.8	-17	-22.1	-32	-35.2	-3
50 Tammisto	178	5.5	-7	-0.2	171	5.3	17
51 Pakkala	1352	15.2	645	6.3	1997	22.5	200
52 Veromies	250	51.0	779	105.1	1029	209.6	103
53 Lentokenttä	-1	-21.8	-0	-6.8	-1	-27.1	-0
4 TIKKURILA	2555	6.7	1718	4.2	4273	11.3	427
60 Hiekkaharju	427	9.5	204	4.1	630	14.1	63
61 Tikkurila	883	18.0	321	5.5	1204	24.6	120
62 Jokiniemi	523	10.5	828	15.0	1350	27.0	135
63 Viertola	163	2.8	60	1.0	222	3.9	22
64 Kuninkaala	-4	-0.1	-28	-1.0	-32	-1.2	-3
65 Simonkylä	506	6.9	1	0.0	507	7.0	51
66 Hakkila	-12	-0.8	-36	-2.6	-48	-3.4	-5
67 Ruskeasanta	-53	-1.2	-30	-0.7	-82	-1.9	-8
68 Koivuhaka	124	6.6	402	20.1	526	28.1	53
69 H:gin pit. kk.	-3	-2.2	-3	-2.2	-6	-4.3	-1
5 KOIVUKYLÄ	2398	9.3	1491	5.3	3889	15.1	389
70 Koivukylä	1305	46.5	872	21.2	2178	77.6	218
71 Ilola	585	13.8	209	4.3	794	18.8	79
72 Asola	558	14.6	582	13.3	1140	29.7	114
73 Rekola	37	1.3	-58	-2.0	-20	-0.7	-2
74 Havukoski	62	0.8	-1	-0.0	61	0.8	6
75 Päiväkumpu	-150	-3.6	-113	-2.8	-263	-6.4	-26
6 KORSO	1299	4.4	2044	6.7	3343	11.4	334
80 Matari	-14	-0.6	-51	-2.3	-65	-2.9	-6
81 Korso	194	2.6	368	4.9	562	7.7	56
82 Mikkola	87	2.6	80	2.3	168	5.0	17
83 Metsola	-2	-0.0	184	3.0	182	2.9	18
84 Leppäkorpi	62	2.6	309	12.4	371	15.3	37
85 Jokivarsi	76	5.8	50	3.7	126	9.7	13
86 Nikinmäki	636	18.8	737	18.3	1373	40.5	137
87 Vierumäki	13	0.9	-2	-0.1	11	0.8	1
88 Vallinoja	248	14.2	367	18.4	615	35.2	61

ALUE	VÄESTÖNMUUTOS						
	2012-2017		2017-2022		2012-2022		henkeä/ vuosi
	henkeä	%	henkeä	%	henkeä	%	
7 HAKUNILA	67	0.2	649	2.2	716	2.5	72
90 Länsisalmi	-1	-2.6	-5	-16.5	-6	-18.7	-1
91 Länsimäki	-49	-0.9	-66	-1.2	-114	-2.0	-11
92 Ojanko	-1	-1.2	-1	-1.5	-2	-2.7	-0
93 Vaarala	57	2.0	-37	-1.2	20	0.7	2
94 Hakunila	-176	-1.6	808	7.4	632	5.7	63
95 Rajakylä	70	1.8	-49	-1.3	21	0.5	2
96 Itä-Hakkila	-77	-2.8	-86	-3.3	-163	-6.0	-16
97 Kuninkaanmäki	208	10.8	65	3.1	273	14.2	27
98 Sotunki	34	5.6	20	3.1	54	8.8	5
MUUT	241	6.5	276	6.9	517	13.8	52
VANTAA	11760	5.8	10862	5.1	22622	11.1	2262

TAULUKKO 6. VANTAAN VÄESTÖ IÄN MUKAAN SUURALUEITTAIN JA KAUPUNGINOSITTAIN 1.1.2012-2022

1 Myyrmäen suuralue

Ikäryhmä	2012	2013	2014	2015	2016	2017	2018	2019	2020	2021	2022
0	635	622	645	653	660	659	662	656	651	647	644
%	1.2	1.2	1.2	1.2	1.2	1.2	1.2	1.2	1.2	1.2	1.2
1- 2	1228	1197	1222	1247	1271	1286	1290	1290	1280	1269	1261
%	2.4	2.3	2.3	2.4	2.4	2.4	2.4	2.4	2.4	2.4	2.3
3- 5	1745	1752	1766	1757	1735	1784	1808	1838	1838	1838	1828
%	3.4	3.4	3.4	3.3	3.3	3.4	3.4	3.4	3.4	3.4	3.4
6	527	571	527	588	590	549	573	572	591	593	597
%	1.0	1.1	1.0	1.1	1.1	1.0	1.1	1.1	1.1	1.1	1.1
7-10	2012	2033	2098	2110	2183	2251	2227	2267	2247	2247	2288
%	3.9	3.9	4.0	4.0	4.1	4.2	4.2	4.2	4.2	4.2	4.3
11-12	967	951	983	1012	1019	1024	1082	1087	1099	1153	1116
%	1.9	1.8	1.9	1.9	1.9	1.9	2.0	2.0	2.0	2.1	2.1
13-15	1451	1449	1443	1465	1463	1514	1533	1551	1598	1612	1671
%	2.8	2.8	2.8	2.8	2.8	2.8	2.9	2.9	3.0	3.0	3.1
16-18	1771	1702	1555	1507	1496	1496	1515	1513	1564	1580	1599
%	3.4	3.3	3.0	2.9	2.8	2.8	2.8	2.8	2.9	2.9	3.0
19-24	3876	3930	4070	4116	4023	3941	3834	3735	3529	3465	3439
%	7.5	7.6	7.8	7.8	7.6	7.4	7.2	7.0	6.6	6.4	6.4
25-44	14473	14366	14406	14551	14765	14895	15009	15237	15332	15292	15283
%	28.0	27.7	27.6	27.7	27.9	28.0	28.1	28.4	28.6	28.5	28.4
45-64	14303	13946	13679	13414	13121	13027	12857	12630	12539	12508	12440
%	27.6	26.9	26.2	25.5	24.8	24.5	24.1	23.6	23.4	23.3	23.1
65-74	5603	5958	6243	6464	6612	6529	6639	6618	6559	6364	6093
%	10.8	11.5	12.0	12.3	12.5	12.3	12.4	12.4	12.2	11.8	11.3
75-84	2566	2671	2793	2950	3104	3342	3410	3591	3740	4004	4319
%	5.0	5.2	5.4	5.6	5.9	6.3	6.4	6.7	7.0	7.5	8.0
85-	577	620	688	756	798	880	955	1003	1076	1163	1249
%	1.1	1.2	1.3	1.4	1.5	1.7	1.8	1.9	2.0	2.2	2.3
Yhteensä	51734	51769	52118	52589	52839	53176	53395	53587	53641	53734	53825
0- 6	4135	4143	4160	4244	4255	4278	4333	4355	4359	4347	4329
%	8.0	8.0	8.0	8.1	8.1	8.0	8.1	8.1	8.1	8.1	8.0
7-12	2979	2984	3081	3122	3202	3275	3309	3354	3345	3400	3404
%	5.8	5.8	5.9	5.9	6.1	6.2	6.2	6.3	6.2	6.3	6.3

TAULUKKO 6. VANTAAN VÄESTÖ IÄN MUKAAN SUURALUEITTAIN JA KAUPUNGINOSITTAIN 1.1.2012-2022

10 Linnainen

Ikäryhmä	2012	2013	2014	2015	2016	2017	2018	2019	2020	2021	2022
0	3	6	6	5	5	7	7	8	9	10	10
%	0.4	0.7	0.7	0.7	0.7	0.8	0.9	0.9	0.9	1.0	0.9
1- 2	11	5	9	12	12	15	18	20	22	23	23
%	1.3	0.6	1.1	1.6	1.6	1.8	2.1	2.2	2.3	2.3	2.3
3- 5	32	32	19	16	14	24	32	37	41	45	46
%	3.8	3.9	2.4	2.0	1.8	2.9	3.7	4.0	4.3	4.5	4.5
6	11	9	16	8	10	5	8	13	14	16	17
%	1.3	1.1	2.0	1.0	1.3	0.6	0.9	1.4	1.5	1.6	1.6
7-10	60	53	49	55	47	50	48	41	48	52	62
%	7.2	6.6	6.2	7.0	5.9	6.0	5.5	4.5	5.0	5.2	6.1
11-12	34	33	31	25	29	31	25	32	32	28	26
%	4.1	4.0	3.9	3.1	3.7	3.7	2.8	3.5	3.3	2.8	2.5
13-15	29	35	40	51	46	44	46	46	46	49	47
%	3.5	4.3	4.9	6.4	5.9	5.3	5.3	5.0	4.9	4.9	4.6
16-18	51	42	32	26	33	39	50	47	45	47	47
%	6.1	5.2	4.1	3.3	4.2	4.8	5.8	5.2	4.7	4.7	4.5
19-24	51	53	54	45	43	37	31	35	36	40	41
%	6.1	6.6	6.7	5.7	5.4	4.5	3.6	3.8	3.8	4.0	4.0
25-44	172	157	148	138	131	150	162	183	196	213	224
%	20.6	19.4	18.5	17.5	16.7	18.2	18.7	20.1	20.5	21.3	21.8
45-64	299	297	306	318	319	329	338	333	334	337	336
%	35.9	36.5	38.2	40.2	40.8	39.8	38.9	36.6	35.0	33.7	32.8
65-74	37	49	49	50	51	53	61	75	91	100	106
%	4.4	6.0	6.2	6.4	6.5	6.4	7.0	8.2	9.5	10.0	10.3
75-84	37	36	33	30	34	33	29	28	26	25	28
%	4.4	4.5	4.2	3.8	4.3	4.0	3.3	3.0	2.7	2.5	2.7
85-	6	5	8	10	11	10	14	14	16	16	15
%	0.7	0.6	0.9	1.3	1.4	1.3	1.6	1.6	1.7	1.6	1.4
Yhteensä	833	813	800	792	783	826	868	911	955	1000	1026
0- 6	57	52	50	42	41	50	65	78	86	93	95
%	6.8	6.4	6.2	5.2	5.3	6.1	7.5	8.5	9.0	9.3	9.3
7-12	94	86	81	80	75	80	73	73	80	80	88
%	11.3	10.6	10.1	10.1	9.6	9.7	8.4	8.0	8.3	8.0	8.6

TAULUKKO 6. VANTAAN VÄESTÖ IÄN MUKAAN SUURALUEITTAIN JA KAUPUNGINOSITTAIN 1.1.2012-2022

11 Hämevaara

Ikäryhmä	2012	2013	2014	2015	2016	2017	2018	2019	2020	2021	2022
0	14	15	19	21	22	22	22	20	19	18	17
%	1.1	1.1	1.4	1.4	1.4	1.3	1.3	1.2	1.2	1.1	1.0
1- 2	37	33	34	43	47	50	50	47	43	40	38
%	2.9	2.6	2.5	2.8	3.0	3.1	3.0	2.8	2.6	2.5	2.4
3- 5	47	52	68	67	69	74	82	82	79	75	70
%	3.7	4.1	4.9	4.4	4.5	4.6	4.9	5.0	4.8	4.6	4.3
6	19	15	10	28	25	26	25	26	28	28	27
%	1.5	1.2	0.7	1.8	1.6	1.6	1.5	1.6	1.7	1.7	1.7
7-10	67	70	72	71	83	90	101	112	108	109	109
%	5.2	5.4	5.2	4.7	5.3	5.6	6.0	6.7	6.5	6.6	6.7
11-12	28	31	35	35	38	43	43	34	44	56	54
%	2.2	2.4	2.5	2.3	2.4	2.7	2.6	2.1	2.7	3.4	3.3
13-15	36	40	43	48	52	55	58	61	62	55	62
%	2.8	3.1	3.1	3.2	3.4	3.4	3.5	3.7	3.8	3.4	3.8
16-18	47	40	33	38	42	44	48	50	51	52	55
%	3.7	3.1	2.4	2.5	2.7	2.8	2.9	3.0	3.1	3.2	3.4
19-24	52	50	66	72	62	55	53	48	43	44	46
%	4.0	3.9	4.8	4.7	4.0	3.4	3.1	2.9	2.6	2.7	2.8
25-44	346	341	387	439	454	479	501	496	487	472	461
%	26.9	26.6	27.9	29.0	29.3	29.8	30.0	29.9	29.5	28.8	28.3
45-64	375	371	385	402	400	415	422	412	413	415	410
%	29.2	29.0	27.8	26.6	25.9	25.8	25.2	24.8	25.0	25.3	25.2
65-74	124	128	135	143	153	151	161	155	154	158	160
%	9.6	10.0	9.8	9.5	9.9	9.4	9.6	9.3	9.4	9.6	9.8
75-84	80	83	79	83	77	76	75	87	88	87	89
%	6.2	6.5	5.7	5.5	5.0	4.7	4.5	5.2	5.3	5.3	5.4
85-	14	13	19	21	25	29	29	29	30	29	31
%	1.1	1.0	1.4	1.4	1.6	1.8	1.7	1.7	1.8	1.8	1.9
Yhteensä	1286	1281	1386	1512	1548	1609	1671	1659	1650	1641	1630
0- 6	117	115	131	159	163	172	179	175	169	161	152
%	9.1	9.0	9.4	10.5	10.5	10.7	10.7	10.6	10.3	9.8	9.3
7-12	95	100	107	106	120	133	144	146	152	165	163
%	7.4	7.8	7.7	7.0	7.8	8.3	8.6	8.8	9.2	10.1	10.0

TAULUKKO 6. VANTAAN VÄESTÖ IÄN MUKAAN SUURALUEITTAIN JA KAUPUNGINOSITTAIN 1.1.2012-2022

12 Hämeenkylä

Ikäryhmä	2012	2013	2014	2015	2016	2017	2018	2019	2020	2021	2022
0	107	100	101	99	110	110	109	100	98	94	92
%	1.5	1.4	1.4	1.3	1.5	1.5	1.4	1.3	1.3	1.3	1.2
1- 2	203	187	191	187	192	201	207	207	197	184	177
%	2.8	2.6	2.6	2.6	2.6	2.7	2.7	2.7	2.6	2.4	2.4
3- 5	282	283	274	265	252	261	257	267	272	274	262
%	3.8	3.8	3.7	3.6	3.4	3.4	3.4	3.5	3.6	3.6	3.5
6	77	91	77	88	93	74	82	79	81	79	84
%	1.0	1.2	1.1	1.2	1.2	1.0	1.1	1.0	1.1	1.1	1.1
7-10	302	297	310	312	311	327	310	315	305	292	295
%	4.1	4.1	4.2	4.2	4.1	4.3	4.1	4.1	4.0	3.9	3.9
11-12	154	139	133	130	148	149	146	148	147	158	143
%	2.1	1.9	1.8	1.8	2.0	2.0	1.9	1.9	1.9	2.1	1.9
13-15	198	227	223	212	197	194	206	208	220	206	214
%	2.7	3.1	3.0	2.9	2.6	2.6	2.7	2.7	2.9	2.7	2.9
16-18	236	199	190	191	222	219	209	193	190	200	199
%	3.2	2.7	2.6	2.6	3.0	2.9	2.8	2.5	2.5	2.7	2.7
19-24	450	466	474	489	503	505	492	474	453	437	447
%	6.1	6.3	6.5	6.7	6.7	6.7	6.5	6.2	6.0	5.8	6.0
25-44	2250	2227	2189	2155	2186	2190	2189	2231	2214	2168	2116
%	30.6	30.3	29.9	29.3	29.2	29.0	29.0	29.4	29.2	28.8	28.3
45-64	2186	2133	2079	2019	2003	1984	1954	1921	1927	1916	1877
%	29.7	29.1	28.4	27.5	26.7	26.3	25.8	25.3	25.4	25.4	25.1
65-74	600	658	731	805	854	870	895	921	921	920	914
%	8.2	9.0	10.0	11.0	11.4	11.5	11.8	12.1	12.1	12.2	12.2
75-84	242	265	282	307	331	373	393	408	431	467	511
%	3.3	3.6	3.8	4.2	4.4	4.9	5.2	5.4	5.7	6.2	6.8
85-	66	70	77	84	90	101	110	120	132	142	153
%	0.9	1.0	1.1	1.1	1.2	1.3	1.5	1.6	1.7	1.9	2.0
Yhteensä	7353	7342	7332	7344	7492	7557	7561	7592	7587	7537	7487
0- 6	669	661	643	640	648	645	655	653	647	632	616
%	9.1	9.0	8.8	8.7	8.6	8.5	8.7	8.6	8.5	8.4	8.2
7-12	456	436	444	442	459	476	457	463	452	450	438
%	6.2	5.9	6.1	6.0	6.1	6.3	6.0	6.1	6.0	6.0	5.9

TAULUKKO 6. VANTAAN VÄESTÖ IÄN MUKAAN SUURALUEITTAIN JA KAUPUNGINOSITTAIN 1.1.2012-2022

13 Vapaala

Ikäryhmä	2012	2013	2014	2015	2016	2017	2018	2019	2020	2021	2022
0	36	45	46	47	48	48	47	48	47	47	46
%	0.9	1.1	1.2	1.2	1.2	1.2	1.2	1.2	1.2	1.2	1.2
1- 2	90	82	81	92	95	96	96	96	96	96	96
%	2.3	2.1	2.1	2.4	2.4	2.5	2.5	2.5	2.5	2.5	2.4
3- 5	121	113	126	127	131	131	143	146	146	148	149
%	3.1	2.9	3.2	3.2	3.3	3.4	3.7	3.7	3.8	3.8	3.8
6	32	51	34	37	44	48	38	47	49	50	50
%	0.8	1.3	0.9	0.9	1.1	1.2	1.0	1.2	1.2	1.3	1.3
7-10	150	145	155	155	159	171	168	172	182	187	190
%	3.8	3.7	4.0	4.0	4.0	4.4	4.3	4.4	4.7	4.8	4.9
11-12	63	65	80	79	73	70	87	89	76	86	97
%	1.6	1.7	2.1	2.0	1.9	1.8	2.2	2.3	1.9	2.2	2.5
13-15	134	124	104	102	109	118	116	108	124	125	130
%	3.4	3.2	2.7	2.6	2.8	3.0	3.0	2.8	3.2	3.2	3.3
16-18	187	165	145	126	117	99	97	104	112	110	103
%	4.7	4.2	3.7	3.2	3.0	2.5	2.5	2.7	2.9	2.8	2.6
19-24	302	291	286	281	254	233	215	192	165	153	153
%	7.7	7.4	7.3	7.2	6.5	6.0	5.5	4.9	4.2	3.9	3.9
25-44	983	993	999	1033	1064	1071	1081	1097	1108	1114	1106
%	24.9	25.4	25.7	26.4	27.2	27.4	27.7	28.1	28.5	28.5	28.3
45-64	1161	1132	1115	1078	1050	1044	1019	1012	995	989	986
%	29.4	28.9	28.6	27.6	26.8	26.7	26.1	25.9	25.6	25.3	25.2
65-74	460	471	478	495	492	484	479	461	451	424	403
%	11.7	12.0	12.3	12.6	12.6	12.4	12.3	11.8	11.6	10.9	10.3
75-84	173	187	193	208	227	241	253	269	277	306	325
%	4.4	4.8	5.0	5.3	5.8	6.2	6.5	6.9	7.1	7.8	8.3
85-	51	51	53	53	53	56	59	60	66	70	78
%	1.3	1.3	1.4	1.4	1.4	1.4	1.5	1.5	1.7	1.8	2.0
Yhteensä	3943	3914	3893	3912	3914	3909	3899	3902	3892	3904	3913
0- 6	279	291	287	303	318	323	324	337	337	340	341
%	7.1	7.4	7.4	7.8	8.1	8.3	8.3	8.6	8.7	8.7	8.7
7-12	213	210	235	234	231	240	254	262	257	273	287
%	5.4	5.4	6.0	6.0	5.9	6.1	6.5	6.7	6.6	7.0	7.3

TAULUKKO 6. VANTAAN VÄESTÖ IÄN MUKAAN SUURALUEITTAIN JA KAUPUNGINOSITTAIN 1.1.2012-2022

14 Varisto

Ikäryhmä	2012	2013	2014	2015	2016	2017	2018	2019	2020	2021	2022
0	32	28	28	28	27	27	27	26	26	26	25
%	1.3	1.1	1.2	1.1	1.1	1.1	1.1	1.1	1.1	1.1	1.1
1- 2	61	63	60	56	56	55	54	53	53	52	51
%	2.5	2.6	2.4	2.3	2.3	2.3	2.2	2.2	2.2	2.2	2.2
3- 5	91	89	87	92	89	86	82	82	81	80	79
%	3.7	3.6	3.5	3.8	3.7	3.6	3.4	3.4	3.4	3.4	3.4
6	41	32	33	26	30	30	31	27	27	27	27
%	1.7	1.3	1.3	1.1	1.2	1.3	1.3	1.1	1.2	1.2	1.1
7-10	99	111	120	125	133	122	120	118	119	117	115
%	4.0	4.5	4.9	5.1	5.5	5.0	5.0	4.9	5.0	4.9	4.8
11-12	50	57	53	51	47	60	74	66	60	57	61
%	2.0	2.3	2.2	2.1	1.9	2.5	3.1	2.7	2.5	2.4	2.6
13-15	78	66	60	80	80	81	70	88	92	107	92
%	3.2	2.7	2.5	3.3	3.3	3.4	2.9	3.7	3.9	4.5	3.9
16-18	101	104	92	73	62	57	75	75	76	66	83
%	4.1	4.2	3.7	3.0	2.5	2.4	3.1	3.1	3.2	2.8	3.5
19-24	148	148	166	159	154	150	127	120	108	110	102
%	6.0	6.0	6.7	6.5	6.4	6.2	5.3	5.0	4.5	4.6	4.3
25-44	632	622	612	608	612	618	617	622	625	617	601
%	25.6	25.2	24.9	24.9	25.2	25.7	25.7	26.0	26.3	25.9	25.4
45-64	764	740	709	678	654	631	614	590	578	589	596
%	31.0	30.0	28.9	27.8	27.0	26.2	25.6	24.7	24.3	24.7	25.2
65-74	283	315	332	344	354	344	348	346	347	322	301
%	11.5	12.8	13.5	14.1	14.6	14.3	14.5	14.5	14.6	13.5	12.7
75-84	77	80	91	108	117	134	141	157	165	181	200
%	3.1	3.2	3.7	4.4	4.8	5.6	5.9	6.6	6.9	7.6	8.5
85-	11	10	11	12	11	14	19	20	24	29	34
%	0.4	0.4	0.5	0.5	0.5	0.6	0.8	0.8	1.0	1.2	1.4
Yhteensä	2468	2464	2454	2438	2424	2407	2398	2390	2380	2381	2369
0- 6	225	212	208	201	202	197	193	189	187	186	183
%	9.1	8.6	8.5	8.3	8.3	8.2	8.1	7.9	7.8	7.8	7.7
7-12	149	168	173	176	180	181	193	184	179	174	176
%	6.0	6.8	7.1	7.2	7.4	7.5	8.1	7.7	7.5	7.3	7.4

TAULUKKO 6. VANTAAN VÄESTÖ IÄN MUKAAN SUURALUEITTAIN JA KAUPUNGINOSITTAIN 1.1.2012-2022

15 Myyrmäki

Ikäryhmä	2012	2013	2014	2015	2016	2017	2018	2019	2020	2021	2022
0	177	179	186	188	186	188	189	191	191	192	192
%	1.1	1.2	1.2	1.2	1.2	1.2	1.2	1.2	1.2	1.2	1.2
1- 2	344	323	340	349	354	355	357	360	364	367	369
%	2.2	2.1	2.2	2.2	2.3	2.3	2.3	2.3	2.3	2.3	2.3
3- 5	473	491	487	469	451	471	481	488	491	496	503
%	3.1	3.2	3.1	3.0	2.9	3.0	3.1	3.1	3.1	3.1	3.2
6	139	145	137	164	163	134	145	148	153	155	156
%	0.9	0.9	0.9	1.0	1.0	0.9	0.9	0.9	1.0	1.0	1.0
7-10	499	513	528	517	562	587	575	582	568	561	583
%	3.2	3.3	3.4	3.3	3.6	3.8	3.7	3.7	3.6	3.5	3.7
11-12	217	222	241	266	251	241	270	269	287	312	285
%	1.4	1.4	1.5	1.7	1.6	1.5	1.7	1.7	1.8	2.0	1.8
13-15	369	334	331	338	350	387	381	388	386	408	433
%	2.4	2.2	2.1	2.2	2.2	2.5	2.4	2.5	2.4	2.6	2.7
16-18	439	452	406	409	366	363	371	382	424	418	429
%	2.8	2.9	2.6	2.6	2.3	2.3	2.4	2.4	2.7	2.6	2.7
19-24	1335	1339	1350	1299	1292	1265	1240	1198	1125	1138	1102
%	8.6	8.6	8.7	8.3	8.3	8.1	7.9	7.6	7.1	7.2	6.9
25-44	4357	4353	4385	4440	4484	4503	4562	4609	4667	4659	4732
%	28.1	28.0	28.1	28.4	28.7	28.8	29.1	29.3	29.6	29.4	29.8
45-64	3930	3837	3743	3621	3487	3437	3354	3310	3271	3257	3231
%	25.4	24.7	24.0	23.2	22.3	22.0	21.4	21.1	20.8	20.6	20.3
65-74	1912	1984	2061	2097	2140	2095	2111	2072	2040	1961	1876
%	12.3	12.8	13.2	13.4	13.7	13.4	13.5	13.2	12.9	12.4	11.8
75-84	1074	1091	1113	1142	1173	1243	1247	1292	1328	1422	1501
%	6.9	7.0	7.1	7.3	7.5	7.9	8.0	8.2	8.4	9.0	9.4
85-	230	258	293	335	346	373	402	426	457	482	511
%	1.5	1.7	1.9	2.1	2.2	2.4	2.6	2.7	2.9	3.0	3.2
Yhteensä	15495	15520	15603	15633	15606	15642	15685	15716	15751	15828	15902
0- 6	1133	1137	1151	1170	1155	1147	1172	1187	1200	1210	1219
%	7.3	7.3	7.4	7.5	7.4	7.3	7.5	7.6	7.6	7.6	7.7
7-12	716	735	770	784	814	828	845	852	855	873	868
%	4.6	4.7	4.9	5.0	5.2	5.3	5.4	5.4	5.4	5.5	5.5

TAULUKKO 6. VANTAAN VÄESTÖ IÄN MUKAAN SUURALUEITTAIN JA KAUPUNGINOSITTAIN 1.1.2012-2022

16 Kaivoksela

Ikäryhmä	2012	2013	2014	2015	2016	2017	2018	2019	2020	2021	2022
0	61	53	62	67	68	68	67	68	66	64	63
%	1.5	1.3	1.4	1.5	1.5	1.4	1.4	1.4	1.3	1.3	1.3
1- 2	93	106	115	122	131	136	132	130	128	125	124
%	2.3	2.6	2.7	2.7	2.8	2.8	2.7	2.6	2.6	2.6	2.5
3- 5	105	103	130	153	165	179	181	188	184	180	176
%	2.6	2.5	3.0	3.4	3.5	3.7	3.7	3.8	3.7	3.7	3.6
6	31	40	24	41	43	49	57	54	58	59	59
%	0.8	1.0	0.6	0.9	0.9	1.0	1.2	1.1	1.2	1.2	1.2
7-10	132	131	136	134	141	154	159	188	198	210	220
%	3.3	3.2	3.2	3.0	3.0	3.2	3.3	3.8	4.0	4.3	4.5
11-12	60	70	70	72	69	70	76	70	68	83	89
%	1.5	1.7	1.6	1.6	1.5	1.4	1.6	1.4	1.4	1.7	1.8
13-15	84	74	95	98	118	110	114	106	114	104	111
%	2.1	1.8	2.2	2.2	2.5	2.3	2.3	2.1	2.3	2.1	2.3
16-18	115	119	104	101	92	114	111	133	121	125	115
%	2.8	2.9	2.4	2.2	2.0	2.4	2.3	2.7	2.5	2.5	2.3
19-24	336	326	362	380	386	382	375	368	344	319	324
%	8.3	8.0	8.5	8.4	8.2	7.9	7.7	7.4	7.0	6.5	6.6
25-44	1308	1298	1365	1460	1520	1573	1571	1592	1573	1559	1539
%	32.2	32.0	32.0	32.4	32.5	32.5	32.3	32.2	31.9	31.8	31.3
45-64	1139	1091	1114	1148	1157	1182	1179	1173	1176	1161	1167
%	28.1	26.9	26.1	25.4	24.7	24.4	24.2	23.7	23.9	23.7	23.7
65-74	371	417	443	481	508	524	547	567	565	553	531
%	9.1	10.3	10.4	10.7	10.9	10.8	11.2	11.5	11.5	11.3	10.8
75-84	166	167	178	188	210	222	223	234	251	277	314
%	4.1	4.1	4.2	4.2	4.5	4.6	4.6	4.7	5.1	5.7	6.4
85-	56	59	64	66	69	74	77	79	79	84	87
%	1.4	1.4	1.5	1.5	1.5	1.5	1.6	1.6	1.6	1.7	1.8
Yhteensä	4057	4055	4262	4511	4678	4837	4870	4950	4925	4904	4920
0- 6	290	302	331	382	408	432	438	440	437	429	422
%	7.1	7.5	7.8	8.5	8.7	8.9	9.0	8.9	8.9	8.7	8.6
7-12	192	201	206	206	210	224	234	258	265	293	310
%	4.7	5.0	4.8	4.6	4.5	4.6	4.8	5.2	5.4	6.0	6.3

TAULUKKO 6. VANTAAN VÄESTÖ IÄN MUKAAN SUURALUEITTAIN JA KAUPUNGINOSITTAIN 1.1.2012-2022

17 Martinlaakso

Ikäryhmä	2012	2013	2014	2015	2016	2017	2018	2019	2020	2021	2022
0	137	137	140	139	138	137	139	141	143	144	146
%	1.2	1.2	1.2	1.2	1.2	1.2	1.2	1.2	1.2	1.2	1.2
1- 2	269	258	259	264	263	261	261	263	267	271	274
%	2.3	2.2	2.2	2.3	2.3	2.3	2.3	2.3	2.3	2.3	2.3
3- 5	396	398	378	364	353	356	359	360	360	362	367
%	3.4	3.4	3.3	3.1	3.1	3.1	3.1	3.1	3.1	3.1	3.1
6	110	117	130	127	120	111	111	112	115	114	114
%	1.0	1.0	1.1	1.1	1.0	1.0	1.0	1.0	1.0	1.0	1.0
7-10	445	450	454	465	465	475	469	451	438	433	437
%	3.9	3.9	3.9	4.0	4.0	4.1	4.0	3.9	3.8	3.7	3.7
11-12	217	197	205	221	232	222	215	235	244	235	222
%	1.9	1.7	1.8	1.9	2.0	1.9	1.9	2.0	2.1	2.0	1.9
13-15	305	321	320	319	305	322	342	340	338	344	361
%	2.6	2.8	2.8	2.8	2.6	2.8	2.9	2.9	2.9	2.9	3.1
16-18	397	389	360	334	347	346	349	332	352	372	372
%	3.4	3.4	3.1	2.9	3.0	3.0	3.0	2.9	3.0	3.2	3.2
19-24	942	996	1040	1118	1065	1049	1032	1033	990	955	960
%	8.2	8.6	9.0	9.6	9.2	9.1	8.9	8.9	8.5	8.2	8.2
25-44	3193	3130	3090	3055	3095	3099	3117	3187	3253	3291	3307
%	27.7	27.1	26.7	26.3	26.8	26.9	26.9	27.4	27.9	28.1	28.1
45-64	3015	2920	2851	2808	2719	2677	2653	2577	2545	2542	2539
%	26.1	25.3	24.7	24.2	23.6	23.2	22.9	22.2	21.8	21.7	21.6
65-74	1406	1479	1507	1512	1504	1454	1480	1458	1429	1378	1283
%	12.2	12.8	13.0	13.0	13.0	12.6	12.8	12.5	12.3	11.8	10.9
75-84	605	637	693	736	783	852	869	922	965	1006	1077
%	5.2	5.5	6.0	6.3	6.8	7.4	7.5	7.9	8.3	8.6	9.2
85-	110	122	127	136	154	181	201	210	225	259	294
%	1.0	1.1	1.1	1.2	1.3	1.6	1.7	1.8	1.9	2.2	2.5
Yhteensä	11547	11550	11556	11598	11544	11542	11598	11622	11663	11708	11754
0- 6	912	911	908	893	874	864	870	876	884	892	902
%	7.9	7.9	7.9	7.7	7.6	7.5	7.5	7.5	7.6	7.6	7.7
7-12	662	646	660	686	697	697	685	686	682	669	659
%	5.7	5.6	5.7	5.9	6.0	6.0	5.9	5.9	5.8	5.7	5.6

TAULUKKO 6. VANTAAN VÄESTÖ IÄN MUKAAN SUURALUEITTAIN JA KAUPUNGINOSITTAIN 1.1.2012-2022

18 Vantaanlaakso

Ikäryhmä	2012	2013	2014	2015	2016	2017	2018	2019	2020	2021	2022
0	39	38	37	36	35	35	34	34	33	33	33
%	1.5	1.4	1.3	1.3	1.3	1.3	1.3	1.3	1.2	1.2	1.2
1- 2	70	78	81	76	74	73	71	70	69	68	67
%	2.6	2.8	2.9	2.8	2.7	2.7	2.6	2.6	2.6	2.6	2.5
3- 5	104	114	117	120	119	120	115	112	110	108	107
%	3.9	4.1	4.2	4.4	4.4	4.4	4.3	4.2	4.1	4.0	4.0
6	39	38	34	39	40	36	42	39	38	37	36
%	1.5	1.4	1.2	1.4	1.5	1.3	1.6	1.4	1.4	1.4	1.4
7-10	113	126	134	139	150	149	148	156	155	153	154
%	4.2	4.6	4.9	5.0	5.5	5.5	5.5	5.8	5.8	5.8	5.8
11-12	61	62	62	58	55	66	76	70	71	77	74
%	2.3	2.2	2.2	2.1	2.0	2.4	2.8	2.6	2.7	2.9	2.8
13-15	112	113	108	93	90	89	83	93	101	107	106
%	4.2	4.1	3.9	3.4	3.3	3.3	3.1	3.5	3.8	4.0	4.0
16-18	99	93	93	106	104	98	85	82	81	76	86
%	3.7	3.4	3.4	3.9	3.8	3.6	3.2	3.1	3.0	2.9	3.2
19-24	142	149	151	147	143	141	144	135	130	129	126
%	5.3	5.4	5.5	5.4	5.2	5.2	5.3	5.0	4.8	4.8	4.7
25-44	705	731	732	728	728	719	719	720	719	717	715
%	26.3	26.5	26.5	26.5	26.7	26.5	26.6	26.8	26.9	26.9	26.9
45-64	818	802	763	725	702	698	685	679	666	654	642
%	30.5	29.0	27.6	26.4	25.7	25.7	25.3	25.3	24.9	24.5	24.2
65-74	285	315	342	355	368	357	348	339	329	311	298
%	10.6	11.4	12.4	12.9	13.5	13.2	12.9	12.6	12.3	11.6	11.2
75-84	69	81	85	98	96	109	121	129	144	166	186
%	2.6	2.9	3.1	3.6	3.5	4.0	4.5	4.8	5.4	6.2	7.0
85-	22	20	22	25	26	27	30	31	30	31	29
%	0.8	0.7	0.8	0.9	0.9	1.0	1.1	1.1	1.1	1.2	1.1
Yhteensä	2678	2761	2759	2747	2730	2715	2701	2688	2677	2668	2659
0- 6	252	268	269	272	268	263	262	255	250	246	243
%	9.4	9.7	9.8	9.9	9.8	9.7	9.7	9.5	9.3	9.2	9.1
7-12	174	188	196	197	205	215	224	226	227	230	228
%	6.5	6.8	7.1	7.2	7.5	7.9	8.3	8.4	8.5	8.6	8.6

TAULUKKO 6. VANTAAN VÄESTÖ IÄN MUKAAN SUURALUEITTAIN JA KAUPUNGINOSITTAIN 1.1.2012-2022

20 Askisto

Ikäryhmä	2012	2013	2014	2015	2016	2017	2018	2019	2020	2021	2022
0	25	19	19	19	18	18	17	17	16	16	16
%	1.4	1.1	1.0	1.0	1.0	1.0	0.9	0.9	0.9	0.9	0.9
1- 2	45	54	44	40	40	38	37	36	35	34	33
%	2.5	3.0	2.5	2.2	2.2	2.1	2.0	2.0	1.9	1.9	1.8
3- 5	80	68	71	74	78	69	63	62	60	57	55
%	4.5	3.8	4.0	4.1	4.3	3.8	3.5	3.4	3.3	3.2	3.1
6	25	29	26	26	18	31	28	22	22	21	20
%	1.4	1.6	1.5	1.5	1.0	1.7	1.5	1.2	1.2	1.2	1.1
7-10	128	120	121	118	113	106	108	109	104	107	97
%	7.2	6.7	6.8	6.5	6.2	5.9	5.9	6.0	5.7	6.0	5.4
11-12	68	68	65	64	68	61	59	61	58	49	54
%	3.8	3.8	3.6	3.6	3.7	3.4	3.3	3.4	3.2	2.7	3.0
13-15	89	91	99	105	102	101	101	97	95	90	92
%	5.0	5.1	5.6	5.8	5.6	5.6	5.6	5.4	5.3	5.0	5.1
16-18	81	87	85	86	89	97	101	98	98	97	93
%	4.6	4.9	4.8	4.8	4.9	5.3	5.6	5.4	5.4	5.4	5.2
19-24	102	95	105	111	111	110	111	116	120	124	123
%	5.7	5.4	5.9	6.2	6.1	6.1	6.1	6.4	6.6	6.9	6.9
25-44	439	431	424	420	416	416	411	419	406	397	393
%	24.7	24.2	23.7	23.3	23.0	22.9	22.6	23.1	22.5	22.1	22.0
45-64	536	538	523	518	524	521	522	502	509	513	519
%	30.1	30.2	29.3	28.8	29.0	28.7	28.8	27.6	28.2	28.5	29.0
65-74	117	133	154	168	173	180	190	204	210	214	196
%	6.6	7.5	8.6	9.3	9.6	9.9	10.5	11.2	11.6	11.9	10.9
75-84	35	36	37	43	49	52	54	59	59	62	83
%	2.0	2.0	2.1	2.4	2.7	2.9	3.0	3.3	3.3	3.5	4.7
85-	10	11	13	12	11	12	12	12	15	16	15
%	0.6	0.6	0.7	0.6	0.6	0.7	0.7	0.7	0.8	0.9	0.8
Yhteensä	1780	1783	1785	1803	1810	1812	1814	1816	1806	1797	1788
0- 6	175	170	161	159	154	156	145	138	133	127	123
%	9.8	9.5	9.0	8.8	8.5	8.6	8.0	7.6	7.3	7.1	6.9
7-12	196	189	186	182	180	168	167	170	162	156	150
%	11.0	10.6	10.4	10.1	10.0	9.2	9.2	9.4	9.0	8.7	8.4

TAULUKKO 6. VANTAAN VÄESTÖ IÄN MUKAAN SUURALUEITTAIN JA KAUPUNGINOSITTAIN 1.1.2012-2022

26 Petikko

Ikäryhmä	2012	2013	2014	2015	2016	2017	2018	2019	2020	2021	2022
0	4	2	2	2	2	3	3	3	3	3	4
%	1.4	0.8	0.7	0.8	0.8	0.8	0.8	0.9	0.9	0.9	1.0
1- 2	5	7	6	5	6	6	7	7	7	8	8
%	1.7	2.4	2.2	1.8	1.9	2.0	2.0	2.0	2.1	2.1	2.2
3- 5	14	11	10	11	13	13	13	13	14	14	15
%	4.8	3.8	3.6	3.7	4.2	4.2	3.9	3.9	3.9	3.9	3.9
6	3	5	4	5	3	5	6	5	5	5	6
%	1.0	1.7	1.4	1.8	1.0	1.4	1.9	1.4	1.5	1.5	1.5
7-10	17	17	18	20	20	21	21	23	22	25	26
%	5.8	5.9	6.1	6.7	6.5	6.6	6.3	6.7	6.3	6.8	6.8
11-12	15	9	8	9	10	11	11	12	13	12	11
%	5.1	3.1	2.8	2.9	3.4	3.4	3.2	3.6	3.7	3.3	3.0
13-15	17	24	20	19	16	13	17	16	19	18	21
%	5.8	8.3	7.1	6.4	5.0	4.1	5.2	4.7	5.4	5.0	5.7
16-18	18	12	15	17	22	20	18	15	14	17	16
%	6.1	4.0	5.2	5.6	7.3	6.3	5.4	4.5	3.9	4.7	4.3
19-24	16	17	17	16	11	15	14	16	15	14	15
%	5.4	6.0	5.8	5.2	3.6	4.6	4.2	4.6	4.4	3.9	3.9
25-44	88	81	76	75	76	77	78	79	83	82	88
%	29.9	27.9	26.3	25.0	24.6	24.0	23.5	23.0	23.5	22.5	23.2
45-64	80	87	91	97	105	109	116	122	126	134	135
%	27.2	30.1	31.7	32.5	33.9	34.1	35.2	35.8	35.7	36.6	35.6
65-74	8	8	11	14	15	18	19	21	22	24	25
%	2.7	2.7	3.9	4.6	5.0	5.5	5.8	6.1	6.2	6.6	6.6
75-84	8	8	8	7	7	7	6	7	6	4	6
%	2.7	2.9	2.8	2.3	2.3	2.2	1.8	2.0	1.6	1.2	1.5
85-	1	1	1	2	2	2	3	3	3	4	3
%	0.3	0.3	0.3	0.7	0.6	0.7	0.8	0.8	0.9	1.0	0.9
Yhteensä	294	289	288	299	310	321	331	342	354	366	379
0- 6	26	25	23	24	24	27	28	28	30	31	32
%	8.8	8.7	8.0	8.1	7.9	8.4	8.5	8.2	8.4	8.4	8.5
7-12	32	26	26	29	31	32	32	35	36	37	37
%	10.9	9.1	9.0	9.6	9.9	10.0	9.5	10.4	10.1	10.1	9.7

TAULUKKO 6. VANTAAN VÄESTÖ IÄN MUKAAN SUURALUEITTAIN JA KAUPUNGINOSITTAIN 1.1.2012-2022

2 Kivistön suuralue

Ikäryhmä	2012	2013	2014	2015	2016	2017	2018	2019	2020	2021	2022
0	91	110	114	120	140	151	155	158	168	176	187
%	1.1	1.3	1.3	1.3	1.4	1.5	1.5	1.4	1.5	1.5	1.5
1- 2	248	242	232	257	281	300	328	346	353	368	389
%	3.1	2.9	2.7	2.8	2.9	3.0	3.1	3.1	3.1	3.1	3.1
3- 5	389	421	455	434	453	452	486	515	550	586	611
%	4.8	5.0	5.2	4.8	4.7	4.5	4.6	4.7	4.8	4.9	4.8
6	128	135	133	166	161	171	148	165	173	180	195
%	1.6	1.6	1.5	1.8	1.7	1.7	1.4	1.5	1.5	1.5	1.5
7-10	529	551	573	587	616	640	674	684	679	693	703
%	6.5	6.5	6.6	6.4	6.4	6.4	6.4	6.2	5.9	5.8	5.6
11-12	219	245	265	270	306	314	304	305	336	358	360
%	2.7	2.9	3.0	3.0	3.2	3.1	2.9	2.8	2.9	3.0	2.9
13-15	325	343	333	371	396	422	448	465	476	466	500
%	4.0	4.0	3.8	4.1	4.1	4.2	4.2	4.2	4.1	3.9	4.0
16-18	334	320	322	326	342	335	369	386	410	431	451
%	4.1	3.8	3.7	3.6	3.5	3.3	3.5	3.5	3.6	3.6	3.6
19-24	422	420	418	447	473	502	507	520	527	557	586
%	5.2	5.0	4.8	4.9	4.9	5.0	4.8	4.7	4.6	4.6	4.6
25-44	2213	2354	2397	2501	2724	2862	3034	3241	3409	3579	3794
%	27.2	27.8	27.5	27.5	28.1	28.4	28.8	29.4	29.6	29.8	30.1
45-64	2142	2199	2290	2397	2541	2614	2700	2781	2894	3017	3137
%	26.4	25.9	26.3	26.3	26.2	25.9	25.6	25.2	25.2	25.1	24.9
65-74	699	708	718	749	756	758	812	842	884	919	946
%	8.6	8.4	8.3	8.2	7.8	7.5	7.7	7.6	7.7	7.6	7.5
75-84	320	354	375	393	418	458	457	490	509	544	585
%	3.9	4.2	4.3	4.3	4.3	4.5	4.3	4.4	4.4	4.5	4.6
85-	70	74	82	90	98	105	113	122	135	144	160
%	0.9	0.9	0.9	1.0	1.0	1.0	1.1	1.1	1.2	1.2	1.3
Yhteensä	8129	8476	8707	9107	9706	10081	10533	11021	11503	12017	12603
0- 6	856	909	934	977	1034	1073	1116	1185	1244	1309	1382
%	10.5	10.7	10.7	10.7	10.7	10.6	10.6	10.7	10.8	10.9	11.0
7-12	748	796	837	857	922	954	978	990	1015	1051	1063
%	9.2	9.4	9.6	9.4	9.5	9.5	9.3	9.0	8.8	8.7	8.4

TAULUKKO 6. VANTAAN VÄESTÖ IÄN MUKAAN SUURALUEITTAIN JA KAUPUNGINOSITTAIN 1.1.2012-2022

21 Piispankylä

Ikäryhmä	2012	2013	2014	2015	2016	2017	2018	2019	2020	2021	2022
0	11	12	12	12	13	13	13	13	13	13	13
%	1.3	1.3	1.4	1.4	1.5	1.5	1.5	1.5	1.5	1.5	1.5
1- 2	21	20	21	22	23	23	24	24	25	25	25
%	2.4	2.3	2.5	2.6	2.7	2.7	2.8	2.8	2.9	2.9	2.9
3- 5	21	25	28	28	28	29	30	31	32	32	33
%	2.4	2.9	3.2	3.3	3.2	3.4	3.6	3.7	3.8	3.8	3.9
6	5	6	6	8	9	8	9	9	10	10	10
%	0.6	0.7	0.7	0.9	1.1	1.0	1.0	1.1	1.1	1.2	1.2
7-10	22	19	20	18	24	28	30	33	34	34	36
%	2.6	2.2	2.4	2.1	2.7	3.3	3.5	3.9	4.0	4.0	4.2
11-12	12	13	12	12	10	7	10	11	13	17	17
%	1.4	1.5	1.4	1.4	1.1	0.8	1.2	1.3	1.5	2.0	2.0
13-15	27	27	21	20	17	20	14	14	12	15	19
%	3.1	3.2	2.5	2.3	2.0	2.3	1.6	1.7	1.4	1.8	2.2
16-18	33	27	29	29	29	23	22	18	22	15	16
%	3.8	3.1	3.4	3.4	3.4	2.7	2.5	2.1	2.6	1.7	1.9
19-24	69	69	58	63	67	77	85	76	70	69	65
%	8.0	8.1	6.8	7.4	7.8	9.0	10.0	8.9	8.3	8.1	7.8
25-44	244	241	253	249	238	229	224	230	228	228	230
%	28.4	28.0	29.4	29.0	27.8	26.9	26.4	27.1	26.9	26.9	27.3
45-64	214	211	206	193	195	191	185	181	183	183	173
%	24.9	24.5	23.9	22.5	22.8	22.4	21.8	21.4	21.6	21.7	20.5
65-74	120	125	122	131	121	115	118	112	108	99	95
%	14.0	14.6	14.2	15.2	14.1	13.4	13.8	13.2	12.7	11.8	11.2
75-84	48	54	61	61	65	72	68	77	79	88	90
%	5.6	6.3	7.1	7.1	7.6	8.5	8.0	9.1	9.3	10.4	10.7
85-	13	11	12	13	18	18	19	18	19	18	23
%	1.5	1.3	1.4	1.5	2.1	2.1	2.3	2.1	2.3	2.1	2.8
Yhteensä	860	860	862	860	856	853	851	848	847	845	844
0- 6	58	62	67	71	73	73	76	77	79	80	81
%	6.7	7.2	7.7	8.3	8.5	8.6	8.9	9.1	9.3	9.5	9.5
7-12	34	32	32	30	33	34	40	44	47	50	52
%	4.0	3.7	3.7	3.4	3.9	4.0	4.7	5.1	5.5	6.0	6.2

TAULUKKO 6. VANTAAN VÄESTÖ IÄN MUKAAN SUURALUEITTAIN JA KAUPUNGINOSITTAIN 1.1.2012-2022

22 Keimola

Ikäryhmä	2012	2013	2014	2015	2016	2017	2018	2019	2020	2021	2022
0	1	2	1	1	1	1	1	1	1	1	1
%	0.5	0.9	0.8	0.7	0.7	0.7	0.7	0.7	0.6	0.7	0.7
1- 2	3	2	3	3	3	3	3	2	2	3	3
%	1.6	0.8	1.6	1.7	1.6	1.5	1.5	1.4	1.4	1.5	1.6
3- 5	8	9	7	5	3	4	4	4	4	4	5
%	4.4	4.7	3.7	2.6	1.8	2.4	2.5	2.4	2.3	2.5	2.7
6	3	3	2	3	3	0	1	2	1	1	2
%	1.6	1.7	1.2	1.7	1.8	0.2	0.7	0.9	0.8	0.8	0.9
7-10	10	11	12	10	11	11	9	8	6	5	6
%	5.5	5.6	6.7	5.7	6.3	6.4	4.9	4.4	3.6	2.8	3.5
11-12	4	5	4	5	6	5	6	5	5	6	4
%	2.2	2.8	2.3	2.8	3.4	2.9	3.5	3.0	3.0	3.6	2.1
13-15	7	5	7	7	6	8	7	9	8	9	9
%	3.8	2.8	3.9	4.0	3.5	4.7	4.2	5.4	4.9	4.9	4.9
16-18	4	7	5	7	5	7	7	6	8	7	9
%	2.2	3.7	2.7	3.6	2.8	3.8	3.9	3.4	4.6	4.1	5.1
19-24	17	16	13	10	11	7	7	7	7	9	7
%	9.3	8.3	6.7	5.4	5.9	3.9	3.9	4.1	4.2	4.9	3.9
25-44	43	45	45	42	42	42	43	43	43	42	43
%	23.5	23.9	24.2	23.0	23.1	23.5	24.4	24.6	25.0	24.3	24.6
45-64	58	58	58	62	63	62	61	58	56	58	58
%	31.7	30.7	31.1	33.6	34.4	34.9	34.4	33.4	33.0	33.0	32.8
65-74	14	16	18	15	14	14	16	16	17	16	17
%	7.7	8.3	9.7	8.2	7.6	8.0	8.8	9.1	10.0	9.1	9.6
75-84	8	8	7	10	10	10	10	10	9	11	10
%	4.4	4.5	3.8	5.6	5.5	5.8	5.5	5.9	5.3	6.3	5.7
85-	3	3	3	3	3	2	2	2	2	3	4
%	1.6	1.4	1.7	1.5	1.6	1.4	1.2	1.3	1.4	1.5	2.1
Yhteensä	183	189	187	185	182	179	176	174	171	175	177
0- 6	15	15	13	13	11	9	9	9	9	10	10
%	8.2	8.0	7.2	6.8	5.8	4.8	5.4	5.3	5.1	5.5	5.8
7-12	14	16	17	16	18	17	15	13	11	11	10
%	7.7	8.3	8.9	8.5	9.7	9.3	8.4	7.4	6.6	6.4	5.6

TAULUKKO 6. VANTAAN VÄESTÖ IÄN MUKAAN SUURALUEITTAIN JA KAUPUNGINOSITTAIN 1.1.2012-2022

23 Kivistö

Ikäryhmä	2012	2013	2014	2015	2016	2017	2018	2019	2020	2021	2022
0	45	56	58	64	86	97	102	105	115	123	134
%	1.5	1.7	1.7	1.6	1.9	2.0	1.9	1.8	1.8	1.8	1.8
1- 2	128	122	124	142	166	186	216	235	243	257	278
%	4.2	3.6	3.5	3.6	3.7	3.8	4.1	4.0	3.9	3.8	3.8
3- 5	201	229	241	245	263	275	302	333	370	407	432
%	6.6	6.9	6.8	6.3	5.8	5.6	5.7	5.7	5.9	6.0	5.9
6	57	73	75	84	99	94	91	102	109	116	133
%	1.9	2.2	2.1	2.1	2.2	1.9	1.7	1.8	1.7	1.7	1.8
7-10	248	272	298	324	330	365	386	398	411	422	444
%	8.1	8.1	8.5	8.3	7.3	7.5	7.3	6.8	6.5	6.2	6.0
11-12	83	88	107	120	167	173	157	174	186	205	212
%	2.7	2.6	3.0	3.1	3.7	3.6	3.0	3.0	3.0	3.0	2.9
13-15	119	136	128	144	161	184	232	243	262	251	275
%	3.9	4.1	3.6	3.7	3.6	3.8	4.3	4.2	4.2	3.7	3.7
16-18	119	119	124	128	147	141	156	167	188	230	241
%	3.9	3.5	3.5	3.3	3.3	2.9	2.9	2.9	3.0	3.4	3.3
19-24	136	135	143	173	203	225	238	265	275	292	320
%	4.4	4.0	4.1	4.4	4.5	4.6	4.5	4.6	4.4	4.3	4.3
25-44	929	1057	1094	1230	1478	1628	1804	2001	2174	2354	2569
%	30.3	31.6	31.0	31.5	32.8	33.4	33.9	34.4	34.6	34.7	34.9
45-64	682	714	778	854	981	1049	1137	1238	1349	1461	1585
%	22.2	21.4	22.0	21.9	21.8	21.5	21.4	21.3	21.5	21.5	21.5
65-74	197	201	206	229	244	264	298	325	365	406	438
%	6.4	6.0	5.8	5.9	5.4	5.4	5.6	5.6	5.8	6.0	5.9
75-84	98	112	122	131	146	155	165	176	186	205	231
%	3.2	3.4	3.5	3.4	3.3	3.2	3.1	3.0	3.0	3.0	3.1
85-	25	27	27	31	32	39	40	49	55	60	70
%	0.8	0.8	0.8	0.8	0.7	0.8	0.8	0.8	0.9	0.9	0.9
Yhteensä	3067	3342	3526	3900	4504	4877	5324	5811	6287	6788	7363
0- 6	431	480	500	535	614	653	711	775	837	903	978
%	14.1	14.4	14.2	13.7	13.6	13.4	13.4	13.3	13.3	13.3	13.3
7-12	331	360	405	444	497	539	544	571	597	626	656
%	10.8	10.8	11.5	11.4	11.0	11.0	10.2	9.8	9.5	9.2	8.9

TAULUKKO 6. VANTAAN VÄESTÖ IÄN MUKAAN SUURALUEITTAIN JA KAUPUNGINOSITTAIN 1.1.2012-2022

24 Lapinkylä

Ikäryhmä	2012	2013	2014	2015	2016	2017	2018	2019	2020	2021	2022
0	4	11	12	13	12	11	11	11	11	11	11
%	0.4	1.0	1.1	1.1	1.0	0.9	0.9	0.9	0.9	0.9	0.9
1- 2	36	30	20	28	28	26	25	24	24	24	24
%	3.3	2.6	1.7	2.4	2.3	2.2	2.1	2.0	2.0	1.9	1.9
3- 5	56	55	65	51	51	40	47	46	44	43	42
%	5.1	4.9	5.6	4.3	4.2	3.3	3.9	3.8	3.6	3.5	3.4
6	26	19	18	24	17	27	9	16	16	16	15
%	2.4	1.7	1.6	2.0	1.4	2.2	0.8	1.3	1.3	1.3	1.2
7-10	86	88	88	83	91	81	88	79	71	71	61
%	7.9	7.9	7.6	7.0	7.6	6.7	7.3	6.5	5.8	5.8	5.0
11-12	30	45	48	47	44	46	48	41	45	43	46
%	2.7	4.0	4.2	4.0	3.6	3.8	4.0	3.4	3.7	3.5	3.8
13-15	44	40	43	60	69	76	67	73	68	71	68
%	4.0	3.6	3.7	5.1	5.8	6.3	5.5	6.0	5.6	5.7	5.5
16-18	42	45	48	45	40	43	59	67	73	64	70
%	3.8	4.0	4.1	3.7	3.4	3.6	4.9	5.5	6.0	5.2	5.7
19-24	45	49	56	58	61	61	55	54	57	66	69
%	4.1	4.4	4.8	4.9	5.1	5.1	4.6	4.4	4.6	5.4	5.6
25-44	307	305	300	303	293	289	284	282	278	275	277
%	28.1	27.2	25.9	25.4	24.5	24.0	23.4	23.2	22.7	22.4	22.5
45-64	272	286	306	320	324	335	346	350	358	363	363
%	24.9	25.6	26.5	26.8	27.1	27.8	28.6	28.8	29.3	29.6	29.5
65-74	87	89	92	95	102	99	100	101	98	100	100
%	8.0	7.9	8.0	8.0	8.5	8.2	8.3	8.3	8.0	8.1	8.1
75-84	52	50	51	54	56	59	56	57	60	61	64
%	4.8	4.5	4.4	4.5	4.7	4.9	4.6	4.6	4.9	5.0	5.2
85-	4	8	10	10	10	11	15	16	18	20	21
%	0.4	0.7	0.9	0.9	0.8	0.9	1.2	1.3	1.4	1.6	1.7
Yhteensä	1091	1119	1156	1191	1197	1203	1210	1217	1222	1227	1231
0- 6	122	114	115	116	107	105	92	97	95	93	92
%	11.2	10.2	9.9	9.7	8.9	8.7	7.6	8.0	7.8	7.6	7.4
7-12	116	133	136	131	134	126	136	119	117	115	107
%	10.6	11.9	11.8	11.0	11.2	10.5	11.3	9.8	9.5	9.3	8.7

TAULUKKO 6. VANTAAN VÄESTÖ IÄN MUKAAN SUURALUEITTAIN JA KAUPUNGINOSITTAIN 1.1.2012-2022

25 Myllymäki

Ikäryhmä	2012	2013	2014	2015	2016	2017	2018	2019	2020	2021	2022
0	1	3	3	2	2	2	2	2	2	2	2
%	0.3	0.9	0.9	0.8	0.8	0.7	0.7	0.6	0.6	0.6	0.6
1- 2	5	7	4	6	5	5	5	4	4	4	4
%	1.7	2.3	1.5	1.9	1.8	1.7	1.7	1.5	1.4	1.3	1.3
3- 5	7	6	11	8	11	8	9	9	8	7	7
%	2.4	2.1	3.7	2.7	3.7	2.7	3.2	3.0	2.8	2.6	2.5
6	6	2	1	5	1	6	2	3	3	3	3
%	2.1	0.8	0.5	1.6	0.2	2.1	0.6	1.1	1.1	1.0	1.0
7-10	14	17	16	14	15	9	13	14	12	15	12
%	4.8	5.8	5.6	4.7	5.3	3.2	4.5	4.7	4.2	5.1	4.0
11-12	8	8	8	8	8	10	10	4	7	6	7
%	2.8	2.9	2.6	2.7	2.8	3.6	3.3	1.5	2.3	2.1	2.5
13-15	13	14	13	13	13	13	12	16	14	12	10
%	4.5	4.6	4.5	4.6	4.4	4.5	4.2	5.5	4.9	4.2	3.5
16-18	21	16	14	13	13	12	13	12	12	12	15
%	7.3	5.3	4.9	4.3	4.3	4.2	4.3	4.1	4.2	4.0	5.2
19-24	24	19	14	12	9	9	7	6	6	6	6
%	8.3	6.5	4.7	4.2	3.2	3.0	2.5	2.2	2.2	2.1	2.0
25-44	62	70	72	62	61	59	61	61	60	59	58
%	21.5	23.9	24.6	21.5	21.1	20.4	20.9	21.1	20.7	20.3	20.0
45-64	78	80	84	97	102	105	105	106	102	102	104
%	27.0	27.2	28.6	33.3	35.2	36.4	36.2	36.5	35.4	35.3	35.6
65-74	32	30	31	28	28	21	23	22	27	26	27
%	11.1	10.3	10.7	9.8	9.5	7.3	8.0	7.6	9.3	9.1	9.4
75-84	14	17	16	18	17	24	23	24	27	30	29
%	4.8	5.9	5.5	6.1	5.9	8.3	7.9	8.4	9.2	10.3	10.0
85-	4	4	5	5	5	5	6	6	5	6	7
%	1.4	1.5	1.8	1.8	1.9	1.8	2.1	2.1	1.8	2.0	2.5
Yhteensä	289	293	293	290	291	289	291	290	289	289	291
0- 6	19	18	19	20	19	21	18	18	17	16	15
%	6.6	6.1	6.5	7.0	6.5	7.2	6.1	6.3	5.9	5.5	5.3
7-12	22	25	24	22	23	20	23	18	19	21	19
%	7.6	8.7	8.2	7.4	8.1	6.8	7.8	6.1	6.5	7.2	6.5

TAULUKKO 6. VANTAAN VÄESTÖ IÄN MUKAAN SUURALUEITTAIN JA KAUPUNGINOSITTAIN 1.1.2012-2022

30 Vestra

Ikäryhmä	2012	2013	2014	2015	2016	2017	2018	2019	2020	2021	2022
0	4	4	4	4	4	4	4	4	4	4	4
%	1.1	1.0	1.0	1.0	1.0	1.0	1.0	1.0	1.0	1.1	1.1
1- 2	13	9	8	8	8	8	8	8	8	9	9
%	3.5	2.4	2.1	2.2	2.2	2.2	2.2	2.2	2.2	2.2	2.2
3- 5	18	23	24	17	14	14	14	14	14	14	14
%	4.9	6.2	6.5	4.7	3.8	3.6	3.6	3.7	3.7	3.6	3.6
6	7	3	4	11	8	6	5	5	5	5	5
%	1.9	0.8	1.1	3.0	2.2	1.5	1.3	1.3	1.3	1.3	1.3
7-10	31	30	26	25	26	27	30	31	25	22	21
%	8.4	8.2	7.2	6.7	7.0	7.3	7.9	8.1	6.4	5.6	5.4
11-12	17	15	15	13	16	17	11	8	16	20	15
%	4.6	4.1	4.0	3.5	4.4	4.6	2.9	2.2	4.2	5.2	3.8
13-15	15	21	20	25	22	21	23	24	21	16	20
%	4.1	5.6	5.4	6.6	5.8	5.6	6.1	6.2	5.5	4.1	5.1
16-18	16	13	15	13	19	18	22	20	19	21	21
%	4.3	3.6	4.2	3.6	5.0	4.8	5.8	5.1	4.9	5.5	5.5
19-24	13	16	19	20	19	21	19	21	22	23	24
%	3.5	4.4	5.2	5.5	5.0	5.5	4.9	5.5	5.6	6.0	6.2
25-44	98	94	92	90	93	91	90	92	94	92	94
%	26.6	25.7	25.2	24.4	25.1	24.1	23.9	24.3	24.5	23.7	24.2
45-64	101	103	103	104	103	106	107	104	105	109	109
%	27.4	28.1	28.1	28.2	27.7	28.3	28.4	27.3	27.3	28.2	27.8
65-74	28	27	28	29	30	33	34	37	35	35	32
%	7.6	7.4	7.7	7.9	8.1	8.7	9.1	9.6	9.1	9.0	8.3
75-84	7	7	7	8	9	9	9	12	14	15	19
%	1.9	2.0	1.9	2.2	2.3	2.4	2.3	3.2	3.7	3.9	4.8
85-	1	2	1	1	2	1	2	2	2	3	2
%	0.3	0.5	0.4	0.3	0.4	0.3	0.5	0.5	0.6	0.7	0.6
Yhteensä	369	365	366	369	372	375	378	381	384	387	390
0- 6	42	38	39	40	34	31	31	31	31	32	32
%	11.4	10.4	10.7	10.9	9.2	8.3	8.1	8.1	8.2	8.2	8.3
7-12	48	45	41	38	42	45	41	39	41	42	36
%	13.0	12.2	11.2	10.2	11.3	11.9	10.8	10.2	10.6	10.8	9.3

TAULUKKO 6. VANTAAN VÄESTÖ IÄN MUKAAN SUURALUEITTAIN JA KAUPUNGINOSITTAIN 1.1.2012-2022

31 Luhtaanmäki

Ikäryhmä	2012	2013	2014	2015	2016	2017	2018	2019	2020	2021	2022
0	3	3	3	3	3	3	3	3	3	2	2
%	1.1	0.9	0.9	0.9	0.9	0.9	0.9	0.9	0.8	0.8	0.8
1- 2	5	6	6	6	6	6	6	6	6	6	6
%	1.8	2.0	2.3	2.1	2.0	2.0	2.0	2.0	2.0	1.9	1.9
3- 5	7	10	11	11	11	11	11	11	11	11	11
%	2.5	3.6	3.8	3.7	3.7	3.9	3.7	3.6	3.6	3.6	3.5
6	2	1	3	5	4	3	5	4	4	4	4
%	0.7	0.4	0.9	1.7	1.4	1.1	1.5	1.4	1.4	1.3	1.3
7-10	9	9	7	10	13	15	17	19	18	18	19
%	3.2	3.1	2.3	3.3	4.3	5.0	5.7	6.3	6.0	6.0	6.1
11-12	10	8	8	5	3	6	5	6	9	11	9
%	3.6	2.9	2.6	1.7	1.1	1.9	1.7	1.8	3.1	3.6	3.0
13-15	17	18	17	14	13	9	8	7	8	9	12
%	6.1	6.4	5.8	4.8	4.6	3.0	2.7	2.3	2.8	3.0	3.9
16-18	10	9	12	16	16	15	12	12	8	7	7
%	3.6	3.2	4.3	5.4	5.5	5.0	4.2	3.9	2.6	2.4	2.2
19-24	12	11	9	8	8	9	9	9	9	9	9
%	4.3	3.9	3.3	2.8	2.8	3.0	3.1	3.0	3.1	2.9	2.8
25-44	70	73	72	70	67	66	67	71	71	70	66
%	25.3	25.7	25.0	24.0	22.9	22.4	22.8	23.7	23.5	23.1	21.4
45-64	83	84	89	94	100	105	104	101	104	108	115
%	30.0	29.9	31.0	32.5	34.4	35.6	35.1	33.9	34.5	35.5	37.1
65-74	35	36	33	30	24	20	23	23	21	21	23
%	12.6	12.7	11.6	10.5	8.1	7.0	7.9	7.8	7.1	6.9	7.5
75-84	9	9	13	16	22	24	23	26	26	24	22
%	3.2	3.3	4.7	5.5	7.5	8.0	7.8	8.6	8.6	7.8	7.1
85-	5	5	4	4	3	4	3	2	3	4	4
%	1.8	1.8	1.5	1.2	1.0	1.2	1.0	0.8	1.0	1.3	1.2
Yhteensä	277	282	287	290	292	294	296	299	302	305	309
0- 6	17	20	23	24	23	23	24	23	23	23	23
%	6.1	6.9	7.9	8.3	8.0	7.9	8.1	7.9	7.8	7.7	7.6
7-12	19	17	14	14	16	20	22	24	27	29	28
%	6.9	6.1	4.9	4.9	5.4	6.9	7.4	8.2	9.1	9.5	9.2

TAULUKKO 6. VANTAAN VÄESTÖ IÄN MUKAAN SUURALUEITTAIN JA KAUPUNGINOSITTAIN 1.1.2012-2022

32 Riipilä

Ikäryhmä	2012	2013	2014	2015	2016	2017	2018	2019	2020	2021	2022
0	8	7	7	6	6	6	6	6	6	6	6
%	1.2	0.9	0.9	0.9	0.9	0.9	0.9	0.9	0.9	0.9	0.9
1- 2	14	19	17	14	13	13	13	13	13	13	13
%	2.1	2.8	2.4	2.0	1.9	1.9	1.9	1.9	1.9	1.9	1.9
3- 5	23	24	27	28	28	25	22	21	21	21	21
%	3.4	3.4	3.8	4.0	4.1	3.6	3.2	3.1	3.0	3.0	3.1
6	5	9	10	9	7	11	10	8	8	7	7
%	0.7	1.3	1.3	1.3	1.0	1.6	1.5	1.2	1.1	1.1	1.1
7-10	41	40	37	36	35	36	38	39	38	38	34
%	6.1	5.7	5.3	5.1	5.0	5.3	5.6	5.7	5.5	5.6	5.1
11-12	15	22	22	24	22	17	16	20	20	17	19
%	2.2	3.1	3.2	3.5	3.1	2.4	2.4	2.9	2.9	2.6	2.9
13-15	26	21	26	26	34	34	34	28	26	26	29
%	3.9	3.0	3.7	3.7	4.9	4.9	5.0	4.1	3.9	3.9	4.4
16-18	22	24	22	25	19	24	23	31	30	30	25
%	3.3	3.4	3.1	3.5	2.7	3.4	3.4	4.5	4.5	4.5	3.7
19-24	28	30	33	32	34	33	31	27	29	30	32
%	4.2	4.3	4.6	4.6	4.8	4.7	4.5	3.9	4.3	4.5	4.8
25-44	132	143	145	133	134	137	136	139	141	142	141
%	19.6	20.5	20.5	19.0	19.2	19.8	19.8	20.4	20.7	21.0	20.9
45-64	242	242	243	248	243	237	233	221	219	214	210
%	36.0	34.8	34.4	35.2	34.8	34.3	34.0	32.4	32.2	31.7	31.2
65-74	73	69	67	68	68	65	70	73	70	73	76
%	10.9	9.9	9.5	9.7	9.8	9.4	10.2	10.7	10.3	10.8	11.4
75-84	36	42	42	41	41	43	43	46	47	45	46
%	5.4	6.0	6.0	5.8	5.9	6.2	6.3	6.7	6.9	6.7	6.9
85-	7	7	9	12	12	11	11	11	12	13	12
%	1.0	0.9	1.3	1.7	1.7	1.6	1.6	1.6	1.8	1.9	1.8
Yhteensä	672	697	707	703	697	691	687	682	679	676	672
0- 6	50	58	60	57	55	55	51	48	47	47	47
%	7.4	8.4	8.4	8.2	7.9	7.9	7.4	7.0	6.9	6.9	6.9
7-12	56	61	60	60	57	53	54	58	57	55	54
%	8.3	8.8	8.5	8.6	8.2	7.7	7.9	8.6	8.4	8.2	8.0

TAULUKKO 6. VANTAAN VÄESTÖ IÄN MUKAAN SUURALUEITTAIN JA KAUPUNGINOSITTAIN 1.1.2012-2022

33 Seutula

Ikäryhmä	2012	2013	2014	2015	2016	2017	2018	2019	2020	2021	2022
0	9	9	9	9	9	9	9	9	8	8	8
%	1.0	1.0	1.0	1.0	1.0	1.0	1.0	1.0	1.0	0.9	0.9
1- 2	17	19	19	18	18	18	18	18	18	18	18
%	1.9	2.1	2.1	2.1	2.1	2.0	2.0	2.0	2.0	2.0	2.0
3- 5	39	34	30	29	30	30	30	30	30	30	30
%	4.3	3.7	3.4	3.3	3.4	3.4	3.4	3.4	3.4	3.3	3.4
6	13	15	14	12	9	11	11	11	11	11	11
%	1.4	1.7	1.5	1.4	1.1	1.2	1.2	1.2	1.2	1.2	1.2
7-10	52	49	49	56	57	54	49	46	45	46	46
%	5.8	5.5	5.5	6.2	6.4	6.0	5.5	5.2	5.0	5.2	5.2
11-12	24	28	34	25	21	26	31	32	29	24	23
%	2.7	3.1	3.7	2.8	2.3	3.0	3.5	3.6	3.2	2.7	2.6
13-15	43	44	37	42	45	43	38	36	44	47	46
%	4.8	4.9	4.1	4.7	5.1	4.8	4.2	4.0	4.9	5.3	5.2
16-18	55	49	42	39	38	33	37	41	37	33	33
%	6.1	5.5	4.7	4.3	4.3	3.7	4.2	4.6	4.2	3.7	3.7
19-24	48	44	48	46	41	43	39	37	32	34	35
%	5.3	4.9	5.3	5.1	4.6	4.8	4.4	4.2	3.6	3.8	3.9
25-44	215	217	214	212	208	207	205	198	202	198	193
%	23.9	24.1	23.8	23.7	23.3	23.2	23.1	22.3	22.6	22.2	21.5
45-64	275	278	279	284	289	287	289	295	290	294	299
%	30.6	30.9	31.1	31.7	32.4	32.2	32.4	33.2	32.5	32.9	33.5
65-74	76	77	82	82	83	82	83	86	95	95	92
%	8.5	8.5	9.2	9.1	9.3	9.2	9.3	9.6	10.7	10.6	10.3
75-84	30	35	38	37	35	43	44	43	40	43	49
%	3.3	3.9	4.2	4.2	4.0	4.9	5.0	4.9	4.5	4.8	5.4
85-	3	3	4	6	7	7	7	8	11	12	11
%	0.3	0.3	0.4	0.6	0.8	0.8	0.8	0.9	1.3	1.3	1.2
Yhteensä	899	901	898	896	893	891	890	890	892	893	894
0- 6	78	77	71	69	67	68	68	67	67	67	67
%	8.7	8.5	8.0	7.7	7.5	7.6	7.6	7.6	7.5	7.5	7.5
7-12	76	78	83	81	78	80	80	78	73	70	69
%	8.5	8.6	9.3	9.0	8.7	9.0	9.0	8.7	8.2	7.9	7.7

TAULUKKO 6. VANTAAN VÄESTÖ IÄN MUKAAN SUURALUEITTAIN JA KAUPUNGINOSITTAIN 1.1.2012-2022

34 Kiila

Ikäryhmä	2012	2013	2014	2015	2016	2017	2018	2019	2020	2021	2022
0	5	5	5	5	5	5	5	5	5	5	5
%	1.2	1.1	1.2	1.2	1.2	1.2	1.2	1.2	1.2	1.1	1.1
1- 2	6	9	10	10	10	10	10	10	10	11	10
%	1.4	2.2	2.4	2.4	2.4	2.5	2.4	2.4	2.4	2.4	2.4
3- 5	9	8	12	12	15	16	16	17	17	17	17
%	2.1	1.9	2.8	2.9	3.5	3.8	3.8	3.9	3.9	3.9	3.8
6	4	4	0	5	3	5	6	6	6	6	6
%	0.9	1.0	0.1	1.3	0.6	1.1	1.3	1.3	1.3	1.3	1.3
7-10	16	17	18	11	15	14	14	19	20	23	24
%	3.8	3.9	4.2	2.7	3.5	3.2	3.3	4.5	4.5	5.2	5.5
11-12	16	12	7	10	9	7	9	5	7	9	8
%	3.8	2.9	1.7	2.4	2.2	1.6	2.1	1.3	1.6	2.1	1.9
13-15	14	17	22	20	15	15	13	14	12	10	11
%	3.3	4.0	5.2	4.7	3.6	3.4	3.0	3.3	2.7	2.3	2.7
16-18	12	12	10	13	15	20	18	13	13	12	13
%	2.8	2.7	2.4	3.0	3.7	4.6	4.1	3.1	3.1	2.7	2.9
19-24	30	30	25	23	21	19	16	18	20	20	18
%	7.1	7.1	5.9	5.5	4.9	4.5	3.8	4.1	4.6	4.5	4.2
25-44	113	109	110	108	110	114	119	123	119	120	122
%	26.8	25.7	25.9	25.5	26.0	26.6	27.7	28.7	27.5	27.6	28.3
45-64	137	142	144	142	140	135	132	127	129	125	123
%	32.5	33.3	33.9	33.4	33.1	31.5	30.9	29.5	29.9	28.9	28.5
65-74	37	38	38	41	43	44	46	46	48	48	45
%	8.8	8.9	8.9	9.6	10.2	10.4	10.8	10.7	11.1	11.1	10.5
75-84	18	18	17	17	16	18	16	19	21	23	24
%	4.3	4.1	4.1	4.1	3.8	4.2	3.7	4.4	4.8	5.2	5.5
85-	5	5	6	6	6	6	8	7	6	6	6
%	1.2	1.2	1.3	1.5	1.4	1.5	1.7	1.6	1.5	1.5	1.5
Yhteensä	422	426	425	424	423	428	429	430	431	433	433
0- 6	24	26	28	33	32	36	37	38	38	38	38
%	5.7	6.2	6.5	7.7	7.7	8.5	8.7	8.7	8.8	8.8	8.7
7-12	32	29	25	22	24	21	23	25	26	32	32
%	7.6	6.8	5.9	5.1	5.7	4.8	5.4	5.8	6.1	7.3	7.4

TAULUKKO 6. VANTAAN VÄESTÖ IÄN MUKAAN SUURALUEITTAIN JA KAUPUNGINOSITTAIN 1.1.2012-2022

3 Aviapoliksen suuralue

Ikäryhmä	2012	2013	2014	2015	2016	2017	2018	2019	2020	2021	2022
0	371	382	389	383	374	365	359	353	347	345	346
%	2.1	2.1	2.1	2.1	2.0	1.9	1.8	1.8	1.7	1.7	1.7
1- 2	769	726	711	727	722	706	686	676	667	659	654
%	4.4	4.1	3.9	3.9	3.8	3.7	3.5	3.4	3.3	3.2	3.2
3- 5	1009	1003	1008	1012	985	967	969	958	938	925	916
%	5.8	5.6	5.5	5.4	5.2	5.0	5.0	4.9	4.7	4.5	4.4
6	312	336	332	298	334	327	298	307	311	306	300
%	1.8	1.9	1.8	1.6	1.8	1.7	1.5	1.6	1.6	1.5	1.4
7-10	1056	1126	1204	1228	1240	1260	1246	1215	1222	1204	1188
%	6.1	6.3	6.6	6.6	6.5	6.6	6.4	6.2	6.1	5.9	5.7
11-12	408	434	474	543	562	564	615	633	595	599	625
%	2.3	2.4	2.6	2.9	3.0	2.9	3.2	3.2	3.0	2.9	3.0
13-15	574	580	598	635	685	764	806	852	880	923	914
%	3.3	3.3	3.3	3.4	3.6	4.0	4.2	4.3	4.4	4.5	4.4
16-18	495	522	578	603	610	624	656	713	793	839	894
%	2.8	2.9	3.2	3.2	3.2	3.2	3.4	3.6	4.0	4.1	4.3
19-24	1239	1274	1261	1288	1330	1412	1473	1514	1609	1712	1783
%	7.1	7.2	6.9	6.9	7.0	7.3	7.6	7.7	8.0	8.4	8.6
25-44	7017	6951	6956	6942	6890	6813	6690	6648	6545	6479	6477
%	40.3	39.1	38.2	37.3	36.4	35.4	34.5	33.7	32.7	31.8	31.2
45-64	3356	3502	3659	3814	3947	4063	4159	4286	4458	4612	4781
%	19.3	19.7	20.1	20.5	20.8	21.1	21.4	21.7	22.3	22.7	23.0
65-74	616	690	760	814	895	952	1007	1058	1100	1148	1192
%	3.5	3.9	4.2	4.4	4.7	5.0	5.2	5.4	5.5	5.6	5.7
75-84	164	197	244	283	308	350	373	420	462	514	568
%	0.9	1.1	1.3	1.5	1.6	1.8	1.9	2.1	2.3	2.5	2.7
85-	40	44	45	49	55	64	74	77	86	97	109
%	0.2	0.2	0.2	0.3	0.3	0.3	0.4	0.4	0.4	0.5	0.5
Yhteensä	17426	17767	18217	18619	18934	19232	19411	19710	20013	20360	20745
0- 6	2461	2447	2439	2419	2414	2366	2312	2294	2263	2234	2216
%	14.1	13.8	13.4	13.0	12.7	12.3	11.9	11.6	11.3	11.0	10.7
7-12	1464	1560	1678	1771	1801	1824	1861	1848	1817	1802	1813
%	8.4	8.8	9.2	9.5	9.5	9.5	9.6	9.4	9.1	8.9	8.7

TAULUKKO 6. VANTAAN VÄESTÖ IÄN MUKAAN SUURALUEITTAIN JA KAUPUNGINOSITTAIN 1.1.2012-2022

40 Ylästö

Ikäryhmä	2012	2013	2014	2015	2016	2017	2018	2019	2020	2021	2022
0	66	62	61	58	55	53	52	51	50	51	52
%	1.4	1.3	1.3	1.2	1.2	1.1	1.1	1.1	1.0	1.1	1.1
1- 2	158	148	134	129	125	120	115	112	110	111	111
%	3.3	3.1	2.8	2.7	2.6	2.5	2.4	2.3	2.3	2.3	2.3
3- 5	296	261	262	239	227	213	207	201	195	192	191
%	6.3	5.5	5.5	5.0	4.8	4.5	4.3	4.2	4.1	4.0	3.9
6	103	116	84	97	83	85	75	73	72	70	69
%	2.2	2.4	1.8	2.0	1.8	1.8	1.6	1.5	1.5	1.5	1.4
7-10	382	392	410	393	403	385	356	348	325	316	303
%	8.1	8.3	8.6	8.3	8.5	8.1	7.5	7.3	6.8	6.5	6.2
11-12	164	163	191	201	190	192	220	203	186	187	176
%	3.5	3.4	4.0	4.2	4.0	4.0	4.6	4.2	3.9	3.8	3.6
13-15	241	252	243	254	261	290	288	292	308	306	303
%	5.1	5.3	5.1	5.3	5.5	6.1	6.0	6.1	6.4	6.3	6.2
16-18	217	213	229	221	231	222	232	242	267	264	270
%	4.6	4.5	4.8	4.6	4.9	4.7	4.9	5.0	5.6	5.5	5.5
19-24	196	215	227	256	259	256	245	248	248	254	265
%	4.1	4.5	4.8	5.4	5.4	5.4	5.1	5.2	5.2	5.2	5.4
25-44	1410	1351	1297	1243	1208	1179	1179	1172	1136	1129	1124
%	29.8	28.5	27.3	26.1	25.4	24.7	24.7	24.5	23.6	23.3	23.0
45-64	1184	1227	1258	1290	1325	1357	1379	1395	1441	1476	1510
%	25.0	25.9	26.4	27.1	27.8	28.4	28.9	29.1	30.0	30.5	30.9
65-74	215	233	254	262	274	282	292	304	312	322	326
%	4.5	4.9	5.3	5.5	5.8	5.9	6.1	6.3	6.5	6.6	6.7
75-84	75	82	88	95	97	110	111	123	126	137	149
%	1.6	1.7	1.8	2.0	2.0	2.3	2.3	2.6	2.6	2.8	3.0
85-	21	22	21	20	22	24	28	27	31	32	33
%	0.4	0.5	0.4	0.4	0.5	0.5	0.6	0.6	0.6	0.7	0.7
Yhteensä	4728	4737	4758	4757	4762	4770	4779	4790	4807	4846	4883
0- 6	623	586	540	522	490	471	449	437	428	424	423
%	13.2	12.4	11.4	11.0	10.3	9.9	9.4	9.1	8.9	8.7	8.7
7-12	546	556	601	594	593	577	576	551	511	502	480
%	11.5	11.7	12.6	12.5	12.5	12.1	12.1	11.5	10.6	10.4	9.8

TAULUKKO 6. VANTAAN VÄESTÖ IÄN MUKAAN SUURALUEITTAIN JA KAUPUNGINOSITTAIN 1.1.2012-2022

41 Viinikkala

Ikäryhmä	2012	2013	2014	2015	2016	2017	2018	2019	2020	2021	2022
0	3	1	1	1	1	1	1	1	1	0	0
%	3.3	1.0	1.1	1.2	1.2	1.3	1.3	1.1	0.9	0.8	0.7
1- 2	0	3	4	2	2	2	2	2	2	1	1
%	0.0	3.7	5.2	2.4	2.5	2.7	2.8	3.1	2.9	2.4	2.1
3- 5	3	1	1	4	5	5	3	3	3	3	3
%	3.3	1.2	1.0	4.5	6.2	6.5	4.1	4.4	4.8	5.2	5.1
6	0	1	0	1	0	0	2	1	1	1	1
%	0.0	1.7	0.0	0.7	0.0	0.0	2.9	0.9	0.9	1.0	1.1
7-10	3	2	3	3	1	1	0	2	2	2	2
%	3.3	2.6	3.4	3.6	1.4	1.4	0.3	2.6	2.4	2.7	3.6
11-12	1	1	0	0	2	3	1	1	0	0	0
%	1.1	1.4	0.0	0.0	3.0	3.7	1.2	1.5	0.5	0.6	0.0
13-15	1	0	1	2	2	0	3	4	5	1	2
%	1.1	0.0	1.7	2.1	2.0	0.0	4.6	5.7	7.6	2.3	3.2
16-18	3	3	2	1	0	2	1	1	0	4	3
%	3.3	3.1	2.0	0.9	0.0	2.0	2.0	1.6	0.0	5.8	5.8
19-24	8	8	7	7	8	7	3	2	2	1	1
%	8.9	9.1	8.1	8.3	10.6	9.5	4.2	3.1	3.6	2.3	1.2
25-44	21	19	21	20	18	19	23	18	16	13	10
%	23.3	22.0	25.7	24.6	23.8	25.1	31.5	26.6	24.3	21.6	16.8
45-64	36	37	32	30	27	26	23	26	27	28	30
%	40.0	42.6	39.2	37.6	35.2	34.4	32.1	37.7	41.2	45.9	51.0
65-74	5	4	5	6	7	6	5	4	4	3	3
%	5.6	5.2	6.7	8.0	8.5	7.9	7.7	6.6	5.9	4.7	4.9
75-84	3	3	3	2	2	2	2	2	2	2	1
%	3.3	3.3	3.3	3.0	3.0	3.3	2.3	2.5	2.6	2.6	1.6
85-	3	3	2	3	2	2	2	2	2	1	2
%	3.3	3.0	2.7	3.2	2.7	2.3	3.0	2.7	2.4	2.1	3.1
Yhteensä	90	86	82	79	77	75	72	68	65	61	58
0- 6	6	7	6	7	8	8	8	6	6	6	5
%	6.7	7.7	7.2	8.8	9.9	10.4	11.2	9.4	9.5	9.4	9.0
7-12	4	3	3	3	3	4	1	3	2	2	2
%	4.4	4.0	3.4	3.6	4.4	5.1	1.5	4.1	3.0	3.3	3.6

TAULUKKO 6. VANTAAN VÄESTÖ IÄN MUKAAN SUURALUEITTAIN JA KAUPUNGINOSITTAIN 1.1.2012-2022

50 Tammisto

Ikäryhmä	2012	2013	2014	2015	2016	2017	2018	2019	2020	2021	2022
0	81	93	93	90	85	81	77	73	69	66	62
%	2.5	2.7	2.7	2.6	2.5	2.4	2.3	2.1	2.0	1.9	1.8
1- 2	176	159	158	166	163	155	148	141	134	127	121
%	5.4	4.7	4.6	4.8	4.7	4.5	4.3	4.1	3.9	3.7	3.5
3- 5	192	206	206	211	202	199	204	198	189	181	173
%	5.9	6.1	6.0	6.2	5.9	5.8	6.0	5.8	5.5	5.3	5.1
6	55	62	67	50	72	65	56	63	63	61	58
%	1.7	1.8	1.9	1.5	2.1	1.9	1.6	1.8	1.8	1.8	1.7
7-10	112	146	184	205	219	234	236	226	238	230	227
%	3.5	4.3	5.4	6.0	6.4	6.8	6.9	6.6	7.0	6.8	6.6
11-12	39	38	39	59	69	79	104	114	103	108	121
%	1.2	1.1	1.1	1.7	2.0	2.3	3.0	3.3	3.0	3.2	3.5
13-15	44	55	57	58	57	76	86	115	131	159	155
%	1.4	1.6	1.7	1.7	1.7	2.2	2.5	3.4	3.8	4.7	4.5
16-18	56	46	40	49	60	62	63	62	82	92	125
%	1.7	1.4	1.2	1.4	1.8	1.8	1.9	1.8	2.4	2.7	3.7
19-24	255	264	245	215	201	191	187	175	165	185	204
%	7.9	7.8	7.2	6.3	5.9	5.6	5.5	5.1	4.8	5.4	6.0
25-44	1528	1561	1543	1516	1467	1427	1377	1337	1291	1223	1148
%	47.1	46.1	45.1	44.2	42.8	41.7	40.2	39.1	37.9	35.9	33.6
45-64	551	569	579	585	581	583	594	615	633	648	667
%	17.0	16.8	16.9	17.0	16.9	17.0	17.4	18.0	18.6	19.0	19.5
65-74	130	149	164	172	188	198	205	203	215	216	224
%	4.0	4.4	4.8	5.0	5.5	5.8	6.0	5.9	6.3	6.3	6.6
75-84	20	29	40	46	56	65	75	84	88	101	117
%	0.6	0.9	1.2	1.3	1.6	1.9	2.2	2.5	2.6	3.0	3.4
85-	5	7	8	9	9	9	9	10	9	11	13
%	0.2	0.2	0.2	0.3	0.3	0.3	0.3	0.3	0.3	0.3	0.4
Yhteensä	3244	3387	3423	3431	3428	3422	3422	3414	3410	3409	3415
0- 6	504	521	524	518	521	500	485	474	455	434	414
%	15.5	15.4	15.3	15.1	15.2	14.6	14.2	13.9	13.4	12.7	12.1
7-12	151	185	223	264	287	313	340	340	340	338	348
%	4.7	5.5	6.5	7.7	8.4	9.1	9.9	10.0	10.0	9.9	10.2

TAULUKKO 6. VANTAAN VÄESTÖ IÄN MUKAAN SUURALUEITTAIN JA KAUPUNGINOSITTAIN 1.1.2012-2022

51 Pakkala

Ikäryhmä	2012	2013	2014	2015	2016	2017	2018	2019	2020	2021	2022
0	209	216	224	223	218	213	209	206	201	198	198
%	2.4	2.4	2.4	2.3	2.2	2.1	2.0	2.0	1.9	1.9	1.8
1- 2	421	401	395	412	410	401	388	381	375	368	363
%	4.7	4.4	4.2	4.2	4.1	3.9	3.8	3.7	3.6	3.4	3.3
3- 5	512	523	525	537	529	520	522	516	502	491	483
%	5.8	5.8	5.6	5.5	5.3	5.1	5.1	4.9	4.8	4.6	4.4
6	153	154	179	149	170	173	155	162	163	160	156
%	1.7	1.7	1.9	1.5	1.7	1.7	1.5	1.5	1.5	1.5	1.4
7-10	549	577	598	620	609	623	635	612	621	616	605
%	6.2	6.4	6.3	6.3	6.1	6.1	6.2	5.9	5.9	5.8	5.6
11-12	197	223	240	278	295	287	284	307	299	290	310
%	2.2	2.5	2.5	2.8	2.9	2.8	2.8	2.9	2.8	2.7	2.9
13-15	280	265	288	312	354	387	418	430	425	441	437
%	3.2	2.9	3.1	3.2	3.5	3.8	4.1	4.1	4.0	4.1	4.0
16-18	209	253	299	324	307	325	344	390	425	460	475
%	2.4	2.8	3.2	3.3	3.1	3.2	3.3	3.7	4.0	4.3	4.4
19-24	684	693	698	740	794	881	962	996	1081	1140	1167
%	7.7	7.7	7.4	7.5	7.9	8.6	9.3	9.6	10.2	10.7	10.7
25-44	3868	3822	3883	3938	3911	3858	3738	3679	3590	3536	3550
%	43.6	42.2	41.1	40.1	39.0	37.7	36.3	35.3	34.0	33.1	32.7
45-64	1452	1539	1664	1787	1870	1933	1985	2044	2120	2193	2276
%	16.4	17.0	17.6	18.2	18.6	18.9	19.3	19.6	20.1	20.5	20.9
65-74	259	294	321	354	397	426	456	481	490	514	533
%	2.9	3.2	3.4	3.6	4.0	4.2	4.4	4.6	4.6	4.8	4.9
75-84	65	82	111	138	148	165	175	194	222	241	263
%	0.7	0.9	1.2	1.4	1.5	1.6	1.7	1.9	2.1	2.3	2.4
85-	11	13	15	18	20	27	31	34	37	45	50
%	0.1	0.1	0.2	0.2	0.2	0.3	0.3	0.3	0.4	0.4	0.5
Yhteensä	8869	9054	9440	9832	10031	10221	10304	10431	10552	10692	10866
0- 6	1295	1294	1323	1322	1327	1307	1275	1264	1241	1217	1200
%	14.6	14.3	14.0	13.4	13.2	12.8	12.4	12.1	11.8	11.4	11.0
7-12	746	800	838	898	904	911	919	919	921	905	915
%	8.4	8.8	8.9	9.1	9.0	8.9	8.9	8.8	8.7	8.5	8.4

TAULUKKO 6. VANTAAN VÄESTÖ IÄN MUKAAN SUURALUEITTAIN JA KAUPUNGINOSITTAIN 1.1.2012-2022

52 Veromies

Ikäryhmä	2012	2013	2014	2015	2016	2017	2018	2019	2020	2021	2022
0	12	10	10	11	15	18	20	22	26	30	33
%	2.4	1.9	2.1	2.1	2.3	2.4	2.4	2.2	2.2	2.2	2.2
1- 2	14	15	19	18	23	28	33	41	46	51	58
%	2.9	3.0	3.8	3.5	3.6	3.8	4.0	4.0	3.9	3.8	3.8
3- 5	6	12	13	21	22	30	32	40	49	58	66
%	1.2	2.4	2.5	4.0	3.5	4.0	3.9	4.0	4.2	4.3	4.3
6	1	3	2	1	8	4	10	10	12	14	17
%	0.2	0.6	0.4	0.2	1.3	0.6	1.2	1.0	1.0	1.0	1.1
7-10	10	8	9	6	8	16	18	28	36	41	50
%	2.0	1.6	1.7	1.2	1.3	2.2	2.2	2.7	3.1	3.0	3.3
11-12	7	8	5	6	6	4	6	8	7	14	18
%	1.4	1.6	0.9	1.1	0.9	0.5	0.7	0.8	0.6	1.1	1.2
13-15	8	8	9	10	11	11	10	11	12	15	16
%	1.6	1.6	1.7	1.9	1.7	1.5	1.2	1.1	1.0	1.1	1.1
16-18	10	8	9	9	11	13	15	18	19	19	20
%	2.0	1.5	1.7	1.7	1.8	1.8	1.8	1.8	1.6	1.4	1.3
19-24	95	94	84	71	68	76	75	92	114	132	146
%	19.3	18.7	16.5	13.8	10.7	10.3	9.0	9.2	9.7	9.8	9.6
25-44	188	195	210	223	286	329	373	441	511	576	644
%	38.3	39.0	41.1	43.3	45.1	44.4	44.9	44.0	43.4	42.7	42.4
45-64	132	130	123	120	141	161	176	203	234	265	295
%	26.9	26.0	24.2	23.2	22.2	21.7	21.1	20.3	19.9	19.7	19.4
65-74	7	10	16	19	29	41	48	66	78	93	107
%	1.4	2.0	3.0	3.7	4.6	5.5	5.8	6.6	6.6	6.9	7.0
75-84	1	1	2	2	4	7	11	18	25	33	39
%	0.2	0.2	0.4	0.4	0.7	1.0	1.3	1.8	2.1	2.4	2.6
85-	0	0	0	0	2	3	3	5	7	8	10
%	0.0	0.0	0.0	0.0	0.3	0.3	0.4	0.5	0.6	0.6	0.7
Yhteensä	491	501	510	515	633	741	832	1004	1176	1349	1520
0- 6	33	39	44	51	68	79	96	113	133	153	174
%	6.7	7.9	8.7	9.8	10.7	10.7	11.5	11.2	11.3	11.4	11.4
7-12	17	16	13	12	14	20	24	35	44	55	68
%	3.5	3.1	2.6	2.3	2.1	2.7	2.9	3.5	3.7	4.1	4.5

TAULUKKO 6. VANTAAN VÄESTÖ IÄN MUKAAN SUURALUEITTAIN JA KAUPUNGINOSITTAIN 1.1.2012-2022

4 Tikkurilan suuralue

Ikäryhmä	2012	2013	2014	2015	2016	2017	2018	2019	2020	2021	2022
0	433	474	497	511	513	514	514	519	521	519	517
%	1.1	1.2	1.3	1.3	1.3	1.3	1.3	1.3	1.3	1.2	1.2
1- 2	860	880	914	969	996	1004	1008	1010	1019	1026	1025
%	2.3	2.3	2.3	2.4	2.5	2.5	2.5	2.5	2.5	2.5	2.4
3- 5	1236	1249	1287	1286	1332	1364	1416	1440	1456	1462	1474
%	3.3	3.2	3.3	3.2	3.3	3.4	3.5	3.5	3.5	3.5	3.5
6	368	398	402	429	409	433	421	448	464	472	475
%	1.0	1.0	1.0	1.1	1.0	1.1	1.0	1.1	1.1	1.1	1.1
7-10	1500	1523	1523	1563	1603	1637	1669	1687	1708	1762	1800
%	4.0	4.0	3.9	3.9	4.0	4.0	4.1	4.1	4.1	4.2	4.3
11-12	797	740	754	767	750	756	767	796	826	832	836
%	2.1	1.9	1.9	1.9	1.9	1.9	1.9	1.9	2.0	2.0	2.0
13-15	1242	1228	1205	1158	1150	1119	1155	1122	1158	1170	1227
%	3.3	3.2	3.1	2.9	2.9	2.8	2.8	2.7	2.8	2.8	2.9
16-18	1386	1376	1353	1299	1292	1258	1222	1215	1179	1225	1187
%	3.7	3.6	3.4	3.3	3.2	3.1	3.0	3.0	2.8	2.9	2.8
19-24	3464	3494	3539	3560	3509	3422	3350	3303	3278	3179	3184
%	9.1	9.1	9.0	8.9	8.7	8.5	8.2	8.0	7.9	7.6	7.6
25-44	10964	11160	11407	11589	11801	11967	12177	12354	12490	12623	12669
%	28.9	29.0	29.1	29.1	29.4	29.6	29.8	30.0	30.1	30.2	30.0
45-64	10471	10491	10604	10587	10505	10476	10411	10312	10259	10207	10178
%	27.6	27.2	27.0	26.6	26.2	25.9	25.5	25.1	24.7	24.4	24.1
65-74	3052	3277	3432	3600	3771	3794	3974	4047	4170	4247	4239
%	8.1	8.5	8.7	9.1	9.4	9.4	9.7	9.8	10.0	10.1	10.1
75-84	1673	1746	1832	1906	1935	2048	2048	2120	2202	2305	2492
%	4.4	4.5	4.7	4.8	4.8	5.1	5.0	5.2	5.3	5.5	5.9
85-	445	486	513	550	599	653	703	739	774	819	859
%	1.2	1.3	1.3	1.4	1.5	1.6	1.7	1.8	1.9	2.0	2.0
Yhteensä	37891	38523	39263	39775	40167	40446	40834	41112	41503	41847	42164
0- 6	2897	3002	3101	3196	3250	3315	3359	3417	3460	3479	3491
%	7.6	7.8	7.9	8.0	8.1	8.2	8.2	8.3	8.3	8.3	8.3
7-12	2297	2263	2278	2330	2354	2393	2435	2483	2533	2594	2636
%	6.1	5.9	5.8	5.9	5.9	5.9	6.0	6.0	6.1	6.2	6.3

TAULUKKO 6. VANTAAN VÄESTÖ IÄN MUKAAN SUURALUEITTAIN JA KAUPUNGINOSITTAIN 1.1.2012-2022

60 Hiekkaharju

Ikäryhmä	2012	2013	2014	2015	2016	2017	2018	2019	2020	2021	2022
0	46	52	58	60	60	59	56	57	57	56	56
%	1.0	1.1	1.2	1.2	1.2	1.2	1.1	1.1	1.1	1.1	1.1
1- 2	92	93	108	118	122	122	120	118	117	118	117
%	2.1	2.0	2.3	2.4	2.5	2.5	2.4	2.4	2.3	2.3	2.3
3- 5	120	132	146	156	165	178	184	187	187	185	185
%	2.7	2.9	3.0	3.2	3.4	3.6	3.7	3.8	3.7	3.6	3.6
6	31	40	41	48	54	52	56	62	64	64	64
%	0.7	0.9	0.8	1.0	1.1	1.1	1.1	1.2	1.3	1.3	1.3
7-10	153	158	156	165	172	194	204	219	232	242	256
%	3.4	3.5	3.2	3.4	3.5	4.0	4.1	4.4	4.6	4.8	5.0
11-12	74	71	78	85	82	80	79	88	96	108	111
%	1.7	1.6	1.6	1.7	1.7	1.6	1.6	1.8	1.9	2.1	2.2
13-15	128	120	120	107	122	116	129	117	124	124	139
%	2.9	2.6	2.5	2.2	2.5	2.4	2.6	2.3	2.5	2.4	2.7
16-18	136	128	135	131	122	120	106	121	115	129	116
%	3.0	2.8	2.8	2.7	2.5	2.4	2.2	2.4	2.3	2.5	2.3
19-24	394	408	408	396	367	328	308	285	285	267	274
%	8.8	8.9	8.5	8.1	7.5	6.7	6.2	5.7	5.7	5.3	5.4
25-44	1223	1257	1365	1428	1455	1489	1514	1555	1575	1598	1595
%	27.3	27.5	28.5	29.2	29.6	30.3	30.7	31.2	31.3	31.5	31.2
45-64	1323	1311	1354	1323	1299	1274	1244	1215	1195	1159	1149
%	29.5	28.7	28.3	27.1	26.4	25.9	25.2	24.4	23.7	22.8	22.5
65-74	429	449	464	492	509	490	518	536	554	564	567
%	9.6	9.8	9.7	10.1	10.3	10.0	10.5	10.8	11.0	11.1	11.1
75-84	259	268	278	287	288	304	306	306	307	332	349
%	5.8	5.9	5.8	5.9	5.9	6.2	6.2	6.1	6.1	6.5	6.8
85-	76	76	82	90	97	107	108	116	126	126	134
%	1.7	1.7	1.7	1.8	2.0	2.2	2.2	2.3	2.5	2.5	2.6
Yhteensä	4484	4563	4792	4883	4914	4911	4932	4982	5037	5072	5114
0- 6	289	318	352	381	401	410	416	424	426	423	422
%	6.4	7.0	7.3	7.8	8.2	8.3	8.4	8.5	8.5	8.3	8.3
7-12	227	229	234	249	254	274	283	307	328	350	367
%	5.1	5.0	4.9	5.1	5.2	5.6	5.7	6.2	6.5	6.9	7.2

TAULUKKO 6. VANTAAN VÄESTÖ IÄN MUKAAN SUURALUEITTAIN JA KAUPUNGINOSITTAIN 1.1.2012-2022

61 Tikkurila

Ikäryhmä	2012	2013	2014	2015	2016	2017	2018	2019	2020	2021	2022
0	47	66	73	77	78	80	77	77	77	77	76
%	1.0	1.3	1.4	1.4	1.4	1.4	1.3	1.3	1.3	1.3	1.3
1- 2	91	98	116	140	146	149	151	148	146	147	147
%	1.9	1.9	2.2	2.5	2.6	2.6	2.6	2.5	2.5	2.4	2.4
3- 5	138	129	138	138	158	174	193	198	201	200	200
%	2.8	2.5	2.6	2.5	2.8	3.0	3.3	3.4	3.4	3.3	3.3
6	32	45	39	45	38	44	42	55	58	59	60
%	0.7	0.9	0.7	0.8	0.7	0.8	0.7	0.9	1.0	1.0	1.0
7-10	132	128	136	147	150	153	151	152	162	179	193
%	2.7	2.5	2.5	2.6	2.6	2.6	2.6	2.6	2.7	3.0	3.2
11-12	55	67	71	64	65	68	72	77	76	74	73
%	1.1	1.3	1.3	1.1	1.1	1.2	1.2	1.3	1.3	1.2	1.2
13-15	91	86	85	98	110	103	105	99	112	111	120
%	1.9	1.7	1.6	1.7	1.9	1.8	1.8	1.7	1.9	1.8	2.0
16-18	112	106	123	114	108	101	113	127	121	122	114
%	2.3	2.1	2.3	2.0	1.9	1.8	1.9	2.1	2.0	2.0	1.9
19-24	541	568	596	600	588	591	572	528	534	527	531
%	11.1	11.2	11.1	10.8	10.4	10.2	9.8	8.9	9.0	8.7	8.7
25-44	1537	1593	1694	1802	1846	1883	1915	1938	1938	1960	1967
%	31.4	31.3	31.7	32.3	32.5	32.6	32.6	32.8	32.5	32.5	32.2
45-64	1247	1274	1308	1340	1334	1326	1338	1350	1349	1355	1356
%	25.5	25.1	24.5	24.0	23.5	23.0	22.8	22.8	22.6	22.4	22.2
65-74	442	473	515	551	581	608	640	639	655	673	682
%	9.0	9.3	9.6	9.9	10.2	10.5	10.9	10.8	11.0	11.1	11.2
75-84	308	326	338	333	345	361	352	371	384	386	411
%	6.3	6.4	6.3	6.0	6.1	6.2	6.0	6.3	6.4	6.4	6.7
85-	122	124	116	126	132	138	149	149	153	166	169
%	2.5	2.4	2.2	2.3	2.3	2.4	2.5	2.5	2.6	2.7	2.8
Yhteensä	4895	5082	5348	5575	5677	5778	5869	5907	5966	6036	6099
0- 6	308	338	366	400	419	446	463	479	482	484	483
%	6.3	6.7	6.8	7.2	7.4	7.7	7.9	8.1	8.1	8.0	7.9
7-12	187	195	208	211	215	221	223	229	237	253	266
%	3.8	3.8	3.9	3.8	3.8	3.8	3.8	3.9	4.0	4.2	4.4

TAULUKKO 6. VANTAAN VÄESTÖ IÄN MUKAAN SUURALUEITTAIN JA KAUPUNGINOSITTAIN 1.1.2012-2022

62 Jokiniemi

Ikäryhmä	2012	2013	2014	2015	2016	2017	2018	2019	2020	2021	2022
0	62	77	79	85	86	87	89	91	92	93	95
%	1.2	1.5	1.6	1.6	1.6	1.6	1.6	1.5	1.5	1.5	1.5
1- 2	108	101	126	144	152	159	161	165	168	171	174
%	2.2	2.0	2.5	2.8	2.8	2.9	2.8	2.8	2.8	2.8	2.7
3- 5	162	161	139	140	150	175	194	203	209	214	218
%	3.2	3.2	2.7	2.7	2.8	3.2	3.4	3.5	3.5	3.4	3.4
6	46	46	53	43	47	35	44	55	57	61	62
%	0.9	0.9	1.0	0.8	0.9	0.6	0.8	0.9	1.0	1.0	1.0
7-10	164	170	164	171	167	169	160	153	164	174	196
%	3.3	3.4	3.2	3.3	3.1	3.1	2.8	2.6	2.7	2.8	3.1
11-12	99	82	75	85	82	81	80	87	85	81	75
%	2.0	1.6	1.5	1.6	1.5	1.5	1.4	1.5	1.4	1.3	1.2
13-15	117	131	138	138	136	124	137	131	131	137	136
%	2.3	2.6	2.7	2.6	2.5	2.2	2.4	2.2	2.2	2.2	2.1
16-18	174	189	201	187	210	218	228	223	200	224	215
%	3.5	3.8	4.0	3.6	3.9	3.9	4.0	3.8	3.3	3.6	3.4
19-24	890	851	834	859	850	906	923	989	1049	1032	1065
%	17.8	17.0	16.5	16.5	15.9	16.4	16.2	16.9	17.4	16.7	16.8
25-44	1744	1740	1744	1788	1847	1861	1888	1918	1966	2026	2056
%	34.9	34.7	34.4	34.3	34.5	33.7	33.2	32.8	32.6	32.7	32.4
45-64	1111	1104	1124	1143	1159	1202	1235	1245	1274	1305	1339
%	22.2	22.0	22.2	21.9	21.6	21.8	21.7	21.3	21.1	21.0	21.1
65-74	217	236	252	284	320	338	371	403	430	454	469
%	4.3	4.7	5.0	5.4	6.0	6.1	6.5	6.9	7.1	7.3	7.4
75-84	94	101	112	126	122	139	140	153	164	182	199
%	1.9	2.0	2.2	2.4	2.3	2.5	2.5	2.6	2.7	2.9	3.1
85-	15	20	22	26	32	33	41	40	41	45	54
%	0.3	0.4	0.4	0.5	0.6	0.6	0.7	0.7	0.7	0.7	0.9
Yhteensä	5003	5008	5063	5217	5360	5526	5690	5855	6032	6198	6353
0- 6	378	384	396	412	435	456	488	513	527	539	549
%	7.6	7.7	7.8	7.9	8.1	8.2	8.6	8.8	8.7	8.7	8.6
7-12	263	252	240	256	249	250	240	240	249	255	271
%	5.3	5.0	4.7	4.9	4.6	4.5	4.2	4.1	4.1	4.1	4.3

TAULUKKO 6. VANTAAN VÄESTÖ IÄN MUKAAN SUURALUEITTAIN JA KAUPUNGINOSITTAIN 1.1.2012-2022

63 Viertola

Ikäryhmä	2012	2013	2014	2015	2016	2017	2018	2019	2020	2021	2022
0	60	67	69	71	70	70	70	70	70	70	69
%	1.0	1.1	1.2	1.2	1.2	1.2	1.2	1.2	1.2	1.2	1.2
1- 2	134	126	127	133	136	136	135	135	137	137	137
%	2.3	2.1	2.1	2.3	2.3	2.3	2.3	2.3	2.3	2.3	2.3
3- 5	168	180	193	188	183	183	189	190	192	193	194
%	2.9	3.1	3.3	3.2	3.1	3.1	3.2	3.2	3.2	3.2	3.2
6	48	58	50	62	67	62	57	61	62	63	63
%	0.8	1.0	0.8	1.0	1.1	1.0	1.0	1.0	1.0	1.1	1.1
7-10	217	211	215	209	222	238	241	247	246	242	244
%	3.8	3.6	3.6	3.5	3.7	4.0	4.1	4.2	4.1	4.0	4.1
11-12	114	113	111	111	105	97	106	107	111	126	126
%	2.0	1.9	1.9	1.9	1.8	1.6	1.8	1.8	1.9	2.1	2.1
13-15	173	163	160	169	165	164	156	150	152	153	165
%	3.0	2.8	2.7	2.9	2.8	2.8	2.6	2.5	2.5	2.6	2.8
16-18	196	194	189	168	158	154	162	157	158	150	145
%	3.4	3.3	3.2	2.8	2.7	2.6	2.7	2.6	2.6	2.5	2.4
19-24	374	381	376	376	368	335	311	298	290	282	270
%	6.5	6.5	6.4	6.4	6.2	5.6	5.2	5.0	4.9	4.7	4.5
25-44	1511	1534	1567	1570	1593	1605	1633	1657	1670	1686	1685
%	26.2	26.2	26.5	26.5	26.8	27.0	27.5	27.9	28.0	28.2	28.1
45-64	1752	1717	1699	1668	1639	1641	1590	1560	1539	1508	1488
%	30.3	29.3	28.7	28.2	27.6	27.6	26.8	26.3	25.8	25.2	24.8
65-74	577	633	661	693	720	712	746	741	750	770	757
%	10.0	10.8	11.2	11.7	12.1	12.0	12.6	12.5	12.6	12.9	12.6
75-84	354	375	379	381	377	392	388	409	419	423	466
%	6.1	6.4	6.4	6.4	6.3	6.6	6.5	6.9	7.0	7.1	7.8
85-	95	100	117	123	134	147	154	159	168	181	186
%	1.6	1.7	2.0	2.1	2.3	2.5	2.6	2.7	2.8	3.0	3.1
Yhteensä	5773	5852	5913	5922	5936	5936	5937	5941	5962	5986	5995
0- 6	410	431	439	454	456	451	451	457	461	464	463
%	7.1	7.4	7.4	7.7	7.7	7.6	7.6	7.7	7.7	7.7	7.7
7-12	331	324	326	320	327	335	347	354	357	369	370
%	5.7	5.5	5.5	5.4	5.5	5.7	5.8	6.0	6.0	6.2	6.2

TAULUKKO 6. VANTAAN VÄESTÖ IÄN MUKAAN SUURALUEITTAIN JA KAUPUNGINOSITTAIN 1.1.2012-2022

64 Kuninkaala

Ikäryhmä	2012	2013	2014	2015	2016	2017	2018	2019	2020	2021	2022
0	41	34	35	34	33	32	32	32	31	31	30
%	1.5	1.2	1.2	1.2	1.2	1.2	1.2	1.2	1.1	1.1	1.1
1- 2	79	87	74	67	67	65	64	63	63	62	61
%	2.9	3.1	2.7	2.4	2.4	2.4	2.3	2.3	2.3	2.3	2.2
3- 5	100	104	118	117	116	104	97	95	94	93	92
%	3.6	3.7	4.3	4.2	4.2	3.8	3.5	3.5	3.4	3.4	3.4
6	24	31	31	41	33	44	39	33	33	32	32
%	0.9	1.1	1.1	1.5	1.2	1.6	1.4	1.2	1.2	1.2	1.2
7-10	141	138	132	130	131	140	154	162	154	154	142
%	5.1	5.0	4.8	4.7	4.8	5.1	5.6	5.9	5.7	5.7	5.2
11-12	79	64	69	73	75	66	58	65	75	77	81
%	2.9	2.3	2.5	2.6	2.7	2.4	2.1	2.4	2.8	2.8	3.0
13-15	122	119	121	111	102	104	114	102	100	92	109
%	4.4	4.3	4.3	4.0	3.7	3.8	4.2	3.7	3.7	3.4	4.0
16-18	131	129	111	115	114	114	103	97	99	108	97
%	4.8	4.7	4.0	4.2	4.1	4.1	3.8	3.6	3.6	4.0	3.6
19-24	168	167	168	163	167	146	141	137	125	123	118
%	6.1	6.0	6.1	5.9	6.1	5.3	5.1	5.0	4.6	4.5	4.3
25-44	758	764	760	741	728	724	705	703	702	683	676
%	27.6	27.6	27.4	26.8	26.4	26.4	25.8	25.8	25.8	25.1	24.9
45-64	821	830	825	825	823	816	820	814	808	816	818
%	29.9	30.0	29.7	29.8	29.8	29.7	30.0	29.8	29.7	30.0	30.1
65-74	197	214	231	244	253	269	281	288	296	289	278
%	7.2	7.7	8.3	8.8	9.2	9.8	10.3	10.6	10.9	10.6	10.2
75-84	72	68	80	85	92	96	100	104	111	127	150
%	2.6	2.5	2.9	3.1	3.3	3.5	3.7	3.8	4.1	4.6	5.5
85-	17	23	23	22	22	26	29	32	34	37	35
%	0.6	0.8	0.8	0.8	0.8	0.9	1.1	1.2	1.3	1.3	1.3
Yhteensä	2750	2770	2778	2769	2756	2746	2737	2728	2725	2722	2718
0- 6	244	255	258	259	248	245	232	223	220	217	214
%	8.9	9.2	9.3	9.3	9.0	8.9	8.5	8.2	8.1	8.0	7.9
7-12	220	201	201	203	207	207	212	227	229	232	224
%	8.0	7.3	7.2	7.3	7.5	7.5	7.8	8.3	8.4	8.5	8.2

TAULUKKO 6. VANTAAN VÄESTÖ IÄN MUKAAN SUURALUEITTAIN JA KAUPUNGINOSITTAIN 1.1.2012-2022

65 Simonkylä

Ikäryhmä	2012	2013	2014	2015	2016	2017	2018	2019	2020	2021	2022
0	84	84	88	90	92	93	96	96	96	95	95
%	1.2	1.1	1.2	1.2	1.2	1.2	1.2	1.2	1.2	1.2	1.2
1- 2	145	165	175	177	183	183	188	189	191	192	191
%	2.0	2.2	2.3	2.3	2.3	2.3	2.4	2.4	2.4	2.4	2.4
3- 5	267	257	238	245	258	269	272	276	279	281	284
%	3.7	3.4	3.1	3.2	3.3	3.4	3.4	3.5	3.6	3.6	3.6
6	88	91	100	85	77	80	91	88	92	93	93
%	1.2	1.2	1.3	1.1	1.0	1.0	1.2	1.1	1.2	1.2	1.2
7-10	336	354	355	375	376	362	352	341	344	359	373
%	4.6	4.7	4.7	4.9	4.8	4.6	4.5	4.3	4.4	4.6	4.8
11-12	185	158	168	174	170	177	184	194	188	165	159
%	2.5	2.1	2.2	2.3	2.2	2.3	2.3	2.5	2.4	2.1	2.0
13-15	301	310	290	258	247	246	257	255	265	278	274
%	4.1	4.1	3.8	3.4	3.2	3.2	3.3	3.2	3.4	3.6	3.5
16-18	293	297	284	296	303	281	253	239	238	248	246
%	4.0	3.9	3.7	3.8	3.9	3.6	3.2	3.0	3.0	3.2	3.2
19-24	561	609	640	653	668	656	661	644	593	565	553
%	7.7	8.1	8.4	8.5	8.6	8.4	8.4	8.2	7.6	7.2	7.1
25-44	1939	2034	2060	2069	2122	2157	2217	2227	2247	2246	2237
%	26.6	26.9	27.0	26.8	27.2	27.6	28.1	28.3	28.6	28.7	28.7
45-64	1966	1994	1997	2002	1976	1942	1931	1893	1868	1844	1825
%	26.9	26.4	26.1	26.0	25.3	24.9	24.5	24.1	23.8	23.6	23.4
65-74	703	732	737	732	762	744	766	769	770	767	743
%	9.6	9.7	9.6	9.5	9.8	9.5	9.7	9.8	9.8	9.8	9.5
75-84	355	383	410	451	465	487	488	494	516	525	557
%	4.9	5.1	5.4	5.8	6.0	6.2	6.2	6.3	6.6	6.7	7.1
85-	76	92	96	104	111	129	142	154	160	170	177
%	1.0	1.2	1.3	1.3	1.4	1.7	1.8	2.0	2.0	2.2	2.3
Yhteensä	7299	7562	7638	7711	7809	7805	7897	7859	7847	7827	7806
0- 6	584	597	601	597	609	624	647	649	658	661	663
%	8.0	7.9	7.9	7.7	7.8	8.0	8.2	8.3	8.4	8.4	8.5
7-12	521	513	523	550	545	540	535	535	532	524	532
%	7.1	6.8	6.9	7.1	7.0	6.9	6.8	6.8	6.8	6.7	6.8

TAULUKKO 6. VANTAAN VÄESTÖ IÄN MUKAAN SUURALUEITTAIN JA KAUPUNGINOSITTAIN 1.1.2012-2022

66 Hakkila

Ikäryhmä	2012	2013	2014	2015	2016	2017	2018	2019	2020	2021	2022
0	32	25	25	25	24	23	22	22	21	20	19
%	2.3	1.8	1.8	1.7	1.7	1.6	1.6	1.6	1.5	1.5	1.4
1- 2	60	69	53	47	46	45	43	42	41	40	38
%	4.3	4.9	3.7	3.3	3.3	3.2	3.1	3.0	3.0	2.9	2.8
3- 5	67	67	77	81	82	68	62	61	59	58	56
%	4.8	4.7	5.5	5.7	5.8	4.9	4.5	4.4	4.3	4.2	4.1
6	15	18	24	22	18	33	25	20	20	19	19
%	1.1	1.3	1.7	1.6	1.3	2.4	1.8	1.4	1.4	1.4	1.4
7-10	56	59	62	71	77	79	94	95	93	95	82
%	4.0	4.2	4.4	5.1	5.5	5.7	6.8	6.9	6.8	6.9	6.0
11-12	38	29	24	27	29	29	30	38	42	36	47
%	2.7	2.1	1.7	1.9	2.1	2.1	2.2	2.8	3.1	2.7	3.4
13-15	39	45	51	46	40	36	40	41	43	50	56
%	2.8	3.2	3.6	3.3	2.9	2.6	2.9	2.9	3.1	3.6	4.1
16-18	52	51	40	37	43	48	43	38	34	38	38
%	3.7	3.6	2.8	2.6	3.0	3.4	3.1	2.7	2.5	2.8	2.8
19-24	93	85	90	92	87	89	84	88	81	74	74
%	6.6	6.0	6.4	6.6	6.2	6.4	6.0	6.4	5.9	5.4	5.5
25-44	519	513	500	489	483	468	464	450	443	431	417
%	36.9	36.4	35.5	34.7	34.4	33.5	33.4	32.7	32.3	31.5	30.7
45-64	350	354	363	359	353	348	346	345	344	339	339
%	24.9	25.1	25.7	25.4	25.1	24.9	24.9	25.1	25.0	24.8	24.9
65-74	70	76	76	85	89	91	93	97	107	114	113
%	5.0	5.4	5.4	6.1	6.3	6.6	6.7	7.0	7.8	8.3	8.3
75-84	17	19	25	28	33	36	36	37	39	47	54
%	1.2	1.4	1.8	2.0	2.3	2.5	2.6	2.7	2.9	3.5	4.0
85-	0	1	1	1	1	3	5	5	6	7	8
%	0.0	0.1	0.1	0.1	0.1	0.2	0.4	0.4	0.5	0.5	0.6
Yhteensä	1408	1411	1411	1410	1405	1396	1388	1378	1375	1367	1360
0- 6	174	178	179	174	170	169	153	144	141	137	132
%	12.4	12.6	12.7	12.3	12.1	12.1	11.0	10.4	10.3	10.0	9.7
7-12	94	89	86	99	106	108	124	133	135	131	129
%	6.7	6.3	6.1	7.0	7.6	7.7	8.9	9.7	9.9	9.6	9.5

TAULUKKO 6. VANTAAN VÄESTÖ IÄN MUKAAN SUURALUEITTAIN JA KAUPUNGINOSITTAIN 1.1.2012-2022

67 Ruskeasanta

Ikäryhmä	2012	2013	2014	2015	2016	2017	2018	2019	2020	2021	2022
0	42	47	48	48	48	48	47	47	47	47	46
%	1.0	1.1	1.1	1.1	1.1	1.1	1.1	1.1	1.1	1.1	1.1
1- 2	101	97	91	97	98	98	97	96	97	97	96
%	2.4	2.3	2.1	2.3	2.3	2.3	2.3	2.3	2.3	2.3	2.3
3- 5	138	146	158	148	148	144	149	150	150	150	150
%	3.2	3.4	3.7	3.5	3.5	3.4	3.6	3.6	3.6	3.6	3.6
6	61	40	44	55	48	55	44	49	51	51	51
%	1.4	0.9	1.0	1.3	1.1	1.3	1.1	1.2	1.2	1.2	1.2
7-10	220	224	207	200	203	191	206	206	201	204	199
%	5.2	5.3	4.9	4.7	4.8	4.5	4.9	4.9	4.8	4.9	4.8
11-12	108	107	115	109	103	112	102	86	100	105	105
%	2.5	2.5	2.7	2.6	2.4	2.7	2.4	2.1	2.4	2.5	2.5
13-15	179	176	167	163	162	164	158	161	151	145	140
%	4.2	4.1	3.9	3.8	3.8	3.9	3.8	3.8	3.6	3.5	3.4
16-18	205	188	179	165	162	153	149	150	151	145	149
%	4.8	4.4	4.2	3.9	3.9	3.6	3.6	3.6	3.6	3.5	3.6
19-24	337	324	316	311	292	255	232	217	205	196	195
%	7.9	7.6	7.4	7.3	6.9	6.1	5.5	5.2	4.9	4.7	4.7
25-44	1186	1187	1172	1158	1161	1184	1211	1226	1228	1233	1235
%	27.8	27.9	27.5	27.3	27.5	28.1	28.8	29.3	29.3	29.5	29.6
45-64	1273	1272	1281	1290	1281	1276	1260	1238	1220	1204	1175
%	29.9	29.9	30.1	30.4	30.4	30.3	30.0	29.6	29.1	28.8	28.1
65-74	269	306	326	342	352	351	358	364	381	389	399
%	6.3	7.2	7.7	8.1	8.3	8.3	8.5	8.7	9.1	9.3	9.6
75-84	123	119	122	124	121	139	141	147	158	172	187
%	2.9	2.8	2.9	2.9	2.9	3.3	3.3	3.5	3.8	4.1	4.5
85-	20	25	28	28	37	40	42	47	48	49	51
%	0.5	0.6	0.7	0.7	0.9	0.9	1.0	1.1	1.1	1.2	1.2
Yhteensä	4262	4260	4256	4240	4216	4209	4196	4185	4189	4185	4180
0- 6	342	331	342	348	342	344	338	343	345	344	343
%	8.0	7.8	8.0	8.2	8.1	8.2	8.1	8.2	8.2	8.2	8.2
7-12	328	331	322	309	306	304	308	292	302	308	304
%	7.7	7.8	7.6	7.3	7.3	7.2	7.3	7.0	7.2	7.4	7.3

TAULUKKO 6. VANTAAN VÄESTÖ IÄN MUKAAN SUURALUEITTAIN JA KAUPUNGINOSITTAIN 1.1.2012-2022

68 Koivuhaka

Ikäryhmä	2012	2013	2014	2015	2016	2017	2018	2019	2020	2021	2022
0	18	19	21	21	21	22	23	25	27	28	29
%	1.0	1.0	1.1	1.1	1.1	1.1	1.1	1.2	1.2	1.2	1.2
1- 2	43	39	41	42	44	45	47	51	56	59	62
%	2.3	2.1	2.1	2.2	2.3	2.3	2.3	2.4	2.5	2.6	2.6
3- 5	70	66	72	67	65	67	71	75	80	85	92
%	3.7	3.5	3.8	3.5	3.3	3.3	3.4	3.5	3.6	3.7	3.8
6	20	29	17	26	25	23	22	24	26	28	29
%	1.1	1.6	0.9	1.4	1.3	1.1	1.1	1.1	1.2	1.2	1.2
7-10	75	75	89	88	96	101	95	101	100	103	108
%	4.0	4.0	4.6	4.6	4.9	5.0	4.6	4.7	4.5	4.4	4.5
11-12	42	43	38	36	39	41	52	50	48	57	54
%	2.2	2.3	2.0	1.9	2.0	2.1	2.5	2.3	2.2	2.4	2.2
13-15	84	72	68	63	61	58	57	62	75	75	82
%	4.5	3.8	3.6	3.3	3.1	2.9	2.8	2.9	3.4	3.2	3.4
16-18	82	86	85	77	67	64	60	58	57	58	62
%	4.4	4.6	4.4	4.0	3.4	3.2	2.9	2.7	2.6	2.5	2.6
19-24	100	97	104	103	113	109	110	107	108	102	95
%	5.3	5.2	5.4	5.4	5.8	5.4	5.3	5.0	4.8	4.4	4.0
25-44	509	500	508	506	530	558	593	643	685	725	765
%	27.1	26.7	26.5	26.6	27.2	27.9	28.9	30.1	30.7	31.3	31.8
45-64	585	592	608	596	603	614	611	615	626	640	651
%	31.2	31.6	31.7	31.3	30.9	30.7	29.8	28.8	28.0	27.6	27.1
65-74	135	144	156	162	168	175	186	196	213	214	219
%	7.2	7.7	8.1	8.5	8.6	8.7	9.1	9.2	9.5	9.3	9.1
75-84	88	84	85	89	91	93	92	91	95	105	110
%	4.7	4.5	4.4	4.7	4.7	4.6	4.5	4.3	4.3	4.5	4.6
85-	24	25	28	29	30	31	33	37	37	38	43
%	1.3	1.3	1.4	1.5	1.5	1.6	1.6	1.7	1.6	1.6	1.8
Yhteensä	1875	1871	1919	1906	1953	1999	2051	2137	2233	2316	2401
0- 6	151	153	150	156	155	157	162	176	189	200	212
%	8.1	8.2	7.8	8.2	8.0	7.8	7.9	8.2	8.5	8.6	8.8
7-12	117	118	127	124	135	142	147	151	149	159	162
%	6.2	6.3	6.6	6.5	6.9	7.1	7.2	7.1	6.7	6.9	6.7

TAULUKKO 6. VANTAAN VÄESTÖ IÄN MUKAAN SUURALUEITTAIN JA KAUPUNGINOSITTAIN 1.1.2012-2022

69 Helsingin pit. kk.

Ikäryhmä	2012	2013	2014	2015	2016	2017	2018	2019	2020	2021	2022
0	1	2	2	1	1	1	1	1	1	1	1
%	0.7	1.1	1.1	1.0	1.0	1.0	1.0	1.0	1.0	1.0	1.0
1- 2	7	6	3	3	3	3	3	3	3	3	3
%	4.9	4.3	1.9	2.2	2.1	2.0	2.0	2.1	2.1	2.1	2.0
3- 5	6	7	9	8	8	4	4	5	4	4	4
%	4.2	5.0	6.4	5.7	5.3	2.9	3.2	3.3	3.2	3.2	3.2
6	3	1	3	2	2	5	1	2	2	1	1
%	2.1	0.7	2.1	1.5	1.4	3.5	0.8	1.1	1.1	1.1	1.1
7-10	6	6	6	8	9	8	12	10	10	9	6
%	4.2	4.3	4.3	5.7	6.5	5.8	8.5	7.2	6.9	6.5	4.2
11-12	3	5	4	2	2	4	4	4	5	4	7
%	2.1	3.5	2.8	1.4	1.4	2.8	2.9	2.9	3.6	2.9	4.9
13-15	8	6	6	6	6	5	3	5	5	7	6
%	5.6	4.2	4.1	4.1	4.1	3.4	2.1	3.5	3.5	4.9	4.3
16-18	5	8	8	7	5	5	5	5	4	3	5
%	3.5	5.4	5.2	5.2	3.9	3.9	3.9	3.8	3.2	2.0	3.3
19-24	6	5	6	7	8	8	9	10	10	10	8
%	4.2	3.4	3.9	4.8	5.6	5.8	6.8	7.0	7.0	7.0	5.9
25-44	38	38	37	37	37	38	37	36	36	36	37
%	26.8	26.2	25.9	26.2	26.5	27.4	27.0	25.9	25.9	26.4	26.9
45-64	43	44	44	42	39	37	36	36	37	38	38
%	30.3	30.0	30.2	29.1	27.6	26.6	26.3	25.7	26.5	27.4	27.7
65-74	13	14	14	15	18	16	15	16	14	12	11
%	9.2	9.3	9.7	10.8	12.5	11.7	10.9	11.6	10.2	9.0	8.2
75-84	3	4	3	2	2	3	5	6	7	8	9
%	2.1	2.6	1.8	1.2	1.2	2.3	4.0	4.3	5.3	5.8	6.7
85-	0	0	1	1	1	1	1	1	1	1	1
%	0.0	0.0	0.6	1.0	0.9	0.8	0.7	0.6	0.5	0.8	0.7
Yhteensä	142	145	144	143	141	139	137	140	138	137	136
0- 6	17	16	17	15	14	13	9	11	10	10	10
%	12.0	11.2	11.4	10.3	9.8	9.4	6.9	7.6	7.4	7.3	7.2
7-12	9	11	10	10	11	12	16	14	14	13	12
%	6.3	7.8	7.1	7.2	7.9	8.6	11.4	10.1	10.4	9.4	9.0

TAULUKKO 6. VANTAAN VÄESTÖ IÄN MUKAAN SUURALUEITTAIN JA KAUPUNGINOSITTAIN 1.1.2012-2022

5 Koivukylän suuralue

Ikäryhmä	2012	2013	2014	2015	2016	2017	2018	2019	2020	2021	2022
0	365	373	390	398	404	412	422	427	429	430	428
%	1.4	1.4	1.5	1.5	1.5	1.5	1.5	1.5	1.5	1.5	1.4
1- 2	708	726	743	766	790	801	817	827	836	841	840
%	2.7	2.7	2.8	2.8	2.8	2.8	2.8	2.8	2.9	2.8	2.8
3- 5	1062	1093	1080	1086	1097	1131	1160	1183	1193	1201	1207
%	4.1	4.1	4.0	4.0	3.9	4.0	4.0	4.1	4.1	4.1	4.1
6	339	330	363	360	356	350	364	365	380	383	384
%	1.3	1.2	1.4	1.3	1.3	1.2	1.3	1.3	1.3	1.3	1.3
7-10	1279	1310	1318	1371	1383	1400	1421	1417	1418	1434	1461
%	5.0	5.0	4.9	5.0	5.0	5.0	4.9	4.9	4.8	4.9	4.9
11-12	654	655	634	632	657	686	672	694	719	712	700
%	2.5	2.5	2.4	2.3	2.4	2.4	2.3	2.4	2.5	2.4	2.4
13-15	1001	980	975	983	990	960	996	1013	1031	1046	1062
%	3.9	3.7	3.6	3.6	3.6	3.4	3.5	3.5	3.5	3.5	3.6
16-18	1080	1087	1080	1040	1028	1020	1026	1026	999	1026	1044
%	4.2	4.1	4.0	3.8	3.7	3.6	3.6	3.5	3.4	3.5	3.5
19-24	2190	2272	2278	2260	2244	2243	2168	2147	2111	2053	2036
%	8.5	8.6	8.5	8.3	8.1	8.0	7.5	7.4	7.2	7.0	6.9
25-44	7182	7361	7484	7731	7923	8072	8340	8442	8511	8584	8559
%	27.8	27.8	27.9	28.3	28.5	28.6	29.0	29.1	29.1	29.1	28.8
45-64	7096	7137	7106	7132	7197	7202	7236	7224	7244	7234	7272
%	27.5	27.0	26.5	26.1	25.9	25.5	25.2	24.9	24.7	24.5	24.5
65-74	1840	2022	2195	2324	2410	2477	2603	2668	2716	2742	2723
%	7.1	7.6	8.2	8.5	8.7	8.8	9.1	9.2	9.3	9.3	9.2
75-84	800	870	932	985	1045	1123	1156	1237	1299	1390	1516
%	3.1	3.3	3.5	3.6	3.8	4.0	4.0	4.3	4.4	4.7	5.1
85-	204	222	241	265	288	320	347	369	406	432	457
%	0.8	0.8	0.9	1.0	1.0	1.1	1.2	1.3	1.4	1.5	1.5
Yhteensä	25800	26436	26819	27334	27813	28198	28728	29038	29293	29508	29689
0- 6	2474	2521	2576	2610	2647	2693	2763	2803	2838	2854	2859
%	9.6	9.5	9.6	9.5	9.5	9.6	9.6	9.7	9.7	9.7	9.6
7-12	1933	1965	1952	2003	2040	2087	2093	2111	2138	2147	2161
%	7.5	7.4	7.3	7.3	7.3	7.4	7.3	7.3	7.3	7.3	7.3

TAULUKKO 6. VANTAAN VÄESTÖ IÄN MUKAAN SUURALUEITTAIN JA KAUPUNGINOSITTAIN 1.1.2012-2022

70 Koivukylä

Ikäryhmä	2012	2013	2014	2015	2016	2017	2018	2019	2020	2021	2022
0	39	55	61	66	72	77	83	89	93	93	91
%	1.4	1.7	1.8	1.8	1.8	1.9	1.9	1.9	1.9	1.9	1.8
1- 2	85	89	100	120	132	139	153	163	173	175	174
%	3.0	2.8	3.0	3.3	3.4	3.4	3.5	3.5	3.5	3.5	3.5
3- 5	98	121	127	137	149	165	192	209	224	230	233
%	3.5	3.8	3.8	3.8	3.8	4.0	4.3	4.5	4.6	4.6	4.7
6	33	29	38	37	46	45	47	58	65	67	69
%	1.2	0.9	1.1	1.0	1.2	1.1	1.1	1.2	1.3	1.4	1.4
7-10	106	112	118	132	140	151	171	179	200	212	226
%	3.8	3.5	3.5	3.6	3.6	3.7	3.9	3.9	4.1	4.3	4.5
11-12	50	64	59	53	60	68	70	76	84	90	95
%	1.8	2.0	1.7	1.5	1.5	1.7	1.6	1.6	1.7	1.8	1.9
13-15	95	93	88	96	101	99	98	111	116	124	124
%	3.4	2.9	2.6	2.6	2.6	2.4	2.2	2.4	2.4	2.5	2.5
16-18	105	124	136	137	135	125	136	145	144	136	148
%	3.7	3.9	4.0	3.8	3.4	3.0	3.1	3.1	3.0	2.7	3.0
19-24	286	325	340	374	410	442	459	463	468	458	437
%	10.2	10.2	10.1	10.3	10.5	10.7	10.4	9.9	9.6	9.2	8.8
25-44	839	985	1064	1158	1268	1339	1462	1551	1638	1668	1664
%	29.9	31.0	31.6	31.9	32.4	32.6	33.0	33.3	33.5	33.7	33.4
45-64	759	822	842	883	920	951	1009	1031	1070	1060	1060
%	27.0	25.9	25.0	24.4	23.5	23.1	22.8	22.1	21.9	21.4	21.3
65-74	187	216	242	269	297	309	334	344	366	374	375
%	6.7	6.8	7.2	7.4	7.6	7.5	7.5	7.4	7.5	7.6	7.5
75-84	111	121	125	135	146	159	169	184	190	195	209
%	4.0	3.8	3.7	3.7	3.7	3.9	3.8	4.0	3.9	3.9	4.2
85-	15	20	24	31	38	42	49	54	63	74	81
%	0.5	0.6	0.7	0.9	1.0	1.0	1.1	1.2	1.3	1.5	1.6
Yhteensä	2808	3175	3365	3627	3912	4113	4432	4657	4894	4955	4986
0- 6	255	293	327	360	398	427	475	519	554	565	567
%	9.1	9.2	9.7	9.9	10.2	10.4	10.7	11.1	11.3	11.4	11.4
7-12	156	176	176	185	201	220	241	255	284	302	321
%	5.6	5.5	5.2	5.1	5.1	5.3	5.4	5.5	5.8	6.1	6.4

TAULUKKO 6. VANTAAN VÄESTÖ IÄN MUKAAN SUURALUEITTAIN JA KAUPUNGINOSITTAIN 1.1.2012-2022

71 Ilola

Ikäryhmä	2012	2013	2014	2015	2016	2017	2018	2019	2020	2021	2022
0	72	68	73	73	73	73	73	71	69	67	65
%	1.7	1.6	1.6	1.6	1.6	1.5	1.5	1.4	1.4	1.3	1.3
1- 2	140	151	153	151	156	156	155	152	148	144	141
%	3.3	3.4	3.4	3.3	3.3	3.2	3.2	3.1	3.0	2.9	2.8
3- 5	225	228	217	244	247	250	249	249	246	242	237
%	5.3	5.2	4.8	5.3	5.2	5.2	5.1	5.1	4.9	4.8	4.7
6	90	80	99	63	82	84	89	83	86	85	84
%	2.1	1.8	2.2	1.4	1.7	1.8	1.8	1.7	1.7	1.7	1.7
7-10	272	314	333	366	353	344	347	334	353	355	355
%	6.4	7.1	7.3	7.9	7.5	7.1	7.1	6.8	7.1	7.1	7.1
11-12	116	122	131	145	157	181	187	194	174	156	177
%	2.7	2.8	2.9	3.1	3.3	3.8	3.8	3.9	3.5	3.1	3.5
13-15	190	188	186	182	200	209	233	257	271	292	263
%	4.5	4.3	4.1	3.9	4.2	4.3	4.7	5.2	5.4	5.8	5.2
16-18	199	182	183	186	181	179	176	190	199	219	242
%	4.7	4.2	4.0	4.0	3.8	3.7	3.6	3.9	4.0	4.4	4.8
19-24	268	283	288	279	280	267	246	227	223	220	227
%	6.3	6.4	6.4	6.0	5.9	5.5	5.0	4.6	4.5	4.4	4.5
25-44	1247	1298	1330	1360	1389	1426	1469	1470	1456	1438	1407
%	29.5	29.5	29.4	29.4	29.4	29.6	29.9	29.8	29.3	28.8	28.0
45-64	1128	1167	1188	1206	1215	1226	1246	1244	1257	1262	1282
%	26.7	26.6	26.2	26.1	25.7	25.5	25.4	25.2	25.3	25.3	25.5
65-74	183	201	230	241	265	283	309	325	337	357	368
%	4.3	4.6	5.1	5.2	5.6	5.9	6.3	6.6	6.8	7.1	7.3
75-84	86	102	104	109	108	111	102	107	111	121	134
%	2.0	2.3	2.3	2.4	2.3	2.3	2.1	2.2	2.2	2.4	2.7
85-	9	9	12	15	18	22	28	31	36	38	38
%	0.2	0.2	0.3	0.3	0.4	0.5	0.6	0.6	0.7	0.8	0.8
Yhteensä	4225	4394	4526	4619	4724	4810	4907	4933	4965	4994	5019
0- 6	527	528	542	531	558	563	567	555	549	538	527
%	12.5	12.0	12.0	11.5	11.8	11.7	11.6	11.3	11.1	10.8	10.5
7-12	388	436	463	511	510	525	533	527	526	511	532
%	9.2	9.9	10.2	11.1	10.8	10.9	10.9	10.7	10.6	10.2	10.6

TAULUKKO 6. VANTAAN VÄESTÖ IÄN MUKAAN SUURALUEITTAIN JA KAUPUNGINOSITTAIN 1.1.2012-2022

72 Asola

Ikäryhmä	2012	2013	2014	2015	2016	2017	2018	2019	2020	2021	2022
0	64	63	65	68	70	72	75	78	78	78	80
%	1.7	1.6	1.6	1.6	1.6	1.6	1.6	1.7	1.6	1.6	1.6
1- 2	132	119	120	125	130	133	138	143	145	149	151
%	3.4	3.0	3.0	3.0	3.0	3.0	3.0	3.0	3.1	3.1	3.0
3- 5	179	188	177	178	166	172	178	185	188	193	199
%	4.7	4.8	4.4	4.3	3.9	3.9	3.9	3.9	4.0	4.0	4.0
6	57	56	57	53	64	50	53	53	56	57	59
%	1.5	1.4	1.4	1.3	1.5	1.1	1.2	1.1	1.2	1.2	1.2
7-10	209	210	208	219	211	217	213	208	207	200	208
%	5.5	5.3	5.2	5.3	4.9	5.0	4.7	4.4	4.4	4.1	4.2
11-12	101	107	105	97	103	112	107	108	105	111	108
%	2.6	2.7	2.6	2.3	2.4	2.6	2.3	2.3	2.2	2.3	2.2
13-15	158	157	150	156	162	151	159	160	168	163	161
%	4.1	4.0	3.8	3.7	3.8	3.4	3.5	3.4	3.5	3.4	3.2
16-18	151	164	160	159	159	152	158	164	153	160	160
%	3.9	4.2	4.0	3.8	3.7	3.5	3.5	3.5	3.2	3.3	3.2
19-24	322	319	333	343	357	377	376	382	357	358	362
%	8.4	8.1	8.4	8.3	8.3	8.6	8.2	8.1	7.5	7.4	7.3
25-44	1144	1193	1200	1288	1321	1367	1460	1503	1533	1577	1604
%	29.9	30.2	30.2	31.0	30.9	31.1	31.9	32.0	32.4	32.5	32.3
45-64	936	962	965	1004	1050	1074	1100	1125	1130	1163	1210
%	24.4	24.4	24.3	24.2	24.5	24.5	24.1	23.9	23.9	24.0	24.3
65-74	214	246	261	284	301	308	342	364	380	389	396
%	5.6	6.2	6.6	6.8	7.0	7.0	7.5	7.7	8.0	8.0	8.0
75-84	105	105	115	121	121	132	141	156	163	182	203
%	2.7	2.7	2.9	2.9	2.8	3.0	3.1	3.3	3.5	3.8	4.1
85-	59	60	62	64	66	72	72	69	70	70	72
%	1.5	1.5	1.6	1.5	1.5	1.7	1.6	1.5	1.5	1.5	1.4
Yhteensä	3831	3949	3977	4158	4280	4389	4573	4698	4733	4852	4971
0- 6	432	426	419	424	430	426	445	459	466	478	488
%	11.3	10.8	10.5	10.2	10.0	9.7	9.7	9.8	9.9	9.8	9.8
7-12	310	316	313	316	313	330	319	316	312	311	315
%	8.1	8.0	7.9	7.6	7.3	7.5	7.0	6.7	6.6	6.4	6.3

TAULUKKO 6. VANTAAN VÄESTÖ IÄN MUKAAN SUURALUEITTAIN JA KAUPUNGINOSITTAIN 1.1.2012-2022

73 Rekola

Ikäryhmä	2012	2013	2014	2015	2016	2017	2018	2019	2020	2021	2022
0	31	28	27	28	27	29	28	27	27	27	27
%	1.1	1.0	1.0	1.0	1.0	1.0	1.0	1.0	0.9	0.9	0.9
1- 2	57	60	64	61	61	65	63	61	60	60	59
%	2.0	2.1	2.3	2.1	2.2	2.2	2.2	2.1	2.1	2.1	2.1
3- 5	110	113	105	105	104	116	111	110	108	106	104
%	3.8	4.0	3.7	3.7	3.7	4.0	3.9	3.8	3.8	3.7	3.7
6	41	35	39	42	37	34	42	39	39	38	38
%	1.4	1.2	1.4	1.5	1.3	1.2	1.5	1.4	1.3	1.3	1.3
7-10	216	199	184	174	162	163	161	162	158	158	163
%	7.6	7.0	6.5	6.1	5.7	5.6	5.6	5.6	5.5	5.5	5.7
11-12	92	111	110	102	106	99	81	79	86	85	76
%	3.2	3.9	3.9	3.6	3.7	3.4	2.8	2.8	3.0	3.0	2.7
13-15	151	130	137	151	159	162	157	149	135	122	123
%	5.3	4.6	4.8	5.3	5.6	5.6	5.4	5.2	4.7	4.3	4.3
16-18	158	153	147	134	117	125	138	144	143	140	133
%	5.5	5.3	5.2	4.7	4.1	4.3	4.8	5.0	5.0	4.9	4.7
19-24	159	166	155	161	158	142	132	119	119	122	118
%	5.6	5.8	5.5	5.6	5.5	4.9	4.6	4.1	4.2	4.3	4.2
25-44	624	607	579	577	573	599	591	588	588	588	592
%	21.8	21.2	20.4	20.2	20.1	20.7	20.5	20.5	20.6	20.6	20.8
45-64	847	845	855	868	866	877	888	885	876	868	860
%	29.6	29.6	30.2	30.3	30.4	30.3	30.8	30.8	30.6	30.4	30.3
65-74	279	303	313	328	331	331	326	328	325	321	307
%	9.8	10.6	11.0	11.5	11.6	11.4	11.3	11.4	11.3	11.3	10.8
75-84	79	91	104	112	117	126	137	145	161	179	205
%	2.8	3.2	3.7	3.9	4.1	4.3	4.8	5.1	5.6	6.3	7.2
85-	16	16	15	20	28	31	29	34	35	36	35
%	0.6	0.6	0.5	0.7	1.0	1.1	1.0	1.2	1.2	1.2	1.2
Yhteensä	2860	2856	2835	2862	2847	2897	2884	2871	2860	2850	2840
0- 6	239	236	235	236	230	243	244	238	234	231	227
%	8.4	8.3	8.3	8.2	8.1	8.4	8.5	8.3	8.2	8.1	8.0
7-12	308	310	294	276	268	263	242	242	244	243	239
%	10.8	10.8	10.4	9.6	9.4	9.1	8.4	8.4	8.5	8.5	8.4

TAULUKKO 6. VANTAAN VÄESTÖ IÄN MUKAAN SUURALUEITTAIN JA KAUPUNGINOSITTAIN 1.1.2012-2022

74 Havukoski

Ikäryhmä	2012	2013	2014	2015	2016	2017	2018	2019	2020	2021	2022
0	112	113	119	121	122	123	124	125	126	128	128
%	1.4	1.4	1.5	1.5	1.5	1.5	1.6	1.6	1.6	1.6	1.6
1- 2	174	203	207	213	219	220	221	224	227	232	236
%	2.2	2.6	2.6	2.7	2.7	2.7	2.8	2.8	2.9	2.9	2.9
3- 5	240	219	231	238	264	269	275	280	283	289	296
%	3.0	2.8	2.9	3.0	3.3	3.4	3.4	3.5	3.6	3.6	3.7
6	66	70	70	72	54	77	77	78	82	84	85
%	0.8	0.9	0.9	0.9	0.7	1.0	1.0	1.0	1.0	1.1	1.1
7-10	215	225	230	234	249	237	243	250	256	282	290
%	2.7	2.8	2.9	2.9	3.1	3.0	3.0	3.1	3.2	3.5	3.6
11-12	123	102	101	111	101	101	114	117	118	106	111
%	1.5	1.3	1.3	1.4	1.3	1.3	1.4	1.5	1.5	1.3	1.4
13-15	173	187	184	170	159	156	157	156	160	174	181
%	2.2	2.4	2.3	2.1	2.0	1.9	2.0	2.0	2.0	2.2	2.3
16-18	234	227	230	220	238	234	218	201	197	202	201
%	2.9	2.9	2.9	2.7	3.0	2.9	2.7	2.5	2.5	2.5	2.5
19-24	922	938	918	868	811	797	757	759	749	710	717
%	11.6	11.8	11.4	10.8	10.1	9.9	9.5	9.5	9.4	8.9	9.0
25-44	2305	2293	2358	2414	2464	2461	2486	2472	2458	2493	2482
%	29.0	28.8	29.3	30.1	30.6	30.7	31.1	31.0	30.9	31.2	31.0
45-64	2215	2126	2028	1938	1883	1804	1739	1681	1639	1607	1593
%	27.9	26.7	25.2	24.2	23.4	22.5	21.8	21.1	20.6	20.1	19.9
65-74	749	800	873	912	929	939	963	972	962	942	902
%	9.4	10.1	10.9	11.4	11.5	11.7	12.1	12.2	12.1	11.8	11.3
75-84	326	346	373	390	428	465	467	495	518	554	601
%	4.1	4.3	4.6	4.9	5.3	5.8	5.9	6.2	6.5	6.9	7.5
85-	97	106	113	120	121	130	144	152	172	178	189
%	1.2	1.3	1.4	1.5	1.5	1.6	1.8	1.9	2.2	2.2	2.4
Yhteensä	7951	7955	8038	8021	8042	8013	7987	7962	7947	7979	8012
0- 6	592	606	627	644	659	689	698	707	718	732	745
%	7.4	7.6	7.8	8.0	8.2	8.6	8.7	8.9	9.0	9.2	9.3
7-12	338	327	332	345	350	338	357	367	374	388	401
%	4.3	4.1	4.1	4.3	4.4	4.2	4.5	4.6	4.7	4.9	5.0

TAULUKKO 6. VANTAAN VÄESTÖ IÄN MUKAAN SUURALUEITTAIN JA KAUPUNGINOSITTAIN 1.1.2012-2022

75 Päiväkumpu

Ikäryhmä	2012	2013	2014	2015	2016	2017	2018	2019	2020	2021	2022
0	47	46	44	42	41	39	38	38	37	37	37
%	1.1	1.1	1.1	1.0	1.0	1.0	1.0	1.0	1.0	0.9	1.0
1- 2	120	104	99	96	93	89	85	83	82	81	80
%	2.9	2.5	2.4	2.4	2.3	2.2	2.2	2.1	2.1	2.1	2.1
3- 5	210	223	223	185	166	159	155	150	145	141	139
%	5.1	5.4	5.5	4.6	4.2	4.0	3.9	3.8	3.7	3.6	3.6
6	52	60	59	93	72	60	56	54	53	51	50
%	1.3	1.5	1.4	2.3	1.8	1.5	1.4	1.4	1.4	1.3	1.3
7-10	261	251	245	246	268	287	287	283	245	227	219
%	6.3	6.1	6.0	6.1	6.7	7.2	7.3	7.2	6.3	5.9	5.7
11-12	172	149	128	124	130	124	113	120	152	165	133
%	4.2	3.6	3.1	3.1	3.2	3.1	2.9	3.1	3.9	4.2	3.4
13-15	234	224	230	229	210	183	192	179	182	171	210
%	5.7	5.5	5.6	5.7	5.2	4.6	4.9	4.6	4.7	4.4	5.4
16-18	233	237	223	205	198	205	201	183	163	171	160
%	5.6	5.8	5.5	5.1	4.9	5.2	5.1	4.7	4.2	4.4	4.2
19-24	233	241	244	235	229	219	198	198	195	184	174
%	5.6	5.9	6.0	5.8	5.7	5.5	5.0	5.1	5.0	4.8	4.5
25-44	1023	984	954	934	909	880	872	858	837	821	811
%	24.8	24.0	23.4	23.1	22.7	22.1	22.1	21.9	21.5	21.2	21.0
45-64	1211	1216	1228	1234	1262	1270	1254	1258	1272	1274	1268
%	29.4	29.6	30.1	30.5	31.5	32.0	31.8	32.1	32.7	32.9	32.8
65-74	228	256	276	290	288	306	328	335	346	359	375
%	5.5	6.2	6.8	7.2	7.2	7.7	8.3	8.5	8.9	9.3	9.7
75-84	93	105	110	118	125	131	139	149	155	158	164
%	2.3	2.6	2.7	2.9	3.1	3.3	3.5	3.8	4.0	4.1	4.2
85-	8	11	13	14	19	22	26	28	30	36	43
%	0.2	0.3	0.3	0.3	0.5	0.6	0.7	0.7	0.8	0.9	1.1
Yhteensä	4125	4106	4078	4046	4007	3975	3946	3916	3894	3876	3862
0- 6	429	433	425	417	371	347	334	325	317	310	305
%	10.4	10.5	10.4	10.3	9.3	8.7	8.5	8.3	8.1	8.0	7.9
7-12	433	400	373	371	398	411	400	403	397	392	352
%	10.5	9.7	9.2	9.2	9.9	10.3	10.1	10.3	10.2	10.1	9.1

TAULUKKO 6. VANTAAN VÄESTÖ IÄN MUKAAN SUURALUEITTAIN JA KAUPUNGINOSITTAIN 1.1.2012-2022

6 Korson suuralue

Ikäryhmä	2012	2013	2014	2015	2016	2017	2018	2019	2020	2021	2022
0	396	404	409	407	409	416	424	434	443	449	454
%	1.3	1.4	1.4	1.4	1.4	1.4	1.4	1.4	1.4	1.4	1.4
1- 2	843	818	801	814	826	838	847	861	880	897	907
%	2.9	2.8	2.7	2.7	2.7	2.7	2.7	2.7	2.8	2.8	2.8
3- 5	1316	1308	1298	1244	1232	1238	1270	1292	1307	1323	1342
%	4.5	4.4	4.4	4.2	4.1	4.0	4.1	4.1	4.1	4.1	4.1
6	389	428	425	448	423	424	405	418	431	436	439
%	1.3	1.4	1.4	1.5	1.4	1.4	1.3	1.3	1.3	1.3	1.3
7-10	1574	1570	1636	1654	1690	1732	1736	1721	1695	1701	1712
%	5.4	5.3	5.5	5.5	5.6	5.6	5.6	5.5	5.3	5.3	5.2
11-12	792	797	749	762	820	808	822	861	885	890	868
%	2.7	2.7	2.5	2.6	2.7	2.6	2.6	2.7	2.8	2.7	2.7
13-15	1080	1107	1140	1182	1156	1161	1191	1224	1253	1266	1328
%	3.7	3.7	3.8	4.0	3.8	3.8	3.8	3.9	3.9	3.9	4.1
16-18	1269	1184	1144	1088	1119	1152	1195	1168	1176	1205	1232
%	4.3	4.0	3.8	3.6	3.7	3.8	3.8	3.7	3.7	3.7	3.8
19-24	2137	2207	2228	2226	2225	2220	2139	2102	2086	2071	2058
%	7.3	7.5	7.5	7.5	7.4	7.2	6.9	6.7	6.5	6.4	6.3
25-44	8488	8440	8377	8335	8393	8583	8762	8965	9164	9300	9364
%	28.9	28.5	28.2	27.9	27.8	28.0	28.2	28.4	28.7	28.7	28.6
45-64	8044	8047	8060	8044	8068	8134	8146	8174	8195	8236	8273
%	27.4	27.2	27.1	26.9	26.7	26.5	26.2	25.9	25.6	25.4	25.3
65-74	2106	2261	2359	2479	2588	2623	2757	2810	2861	2877	2859
%	7.2	7.6	7.9	8.3	8.6	8.5	8.9	8.9	9.0	8.9	8.7
75-84	810	858	933	972	1020	1105	1106	1181	1263	1388	1537
%	2.8	2.9	3.1	3.3	3.4	3.6	3.6	3.7	4.0	4.3	4.7
85-	151	163	187	212	233	258	289	310	328	342	366
%	0.5	0.6	0.6	0.7	0.8	0.8	0.9	1.0	1.0	1.1	1.1
Yhteensä	29395	29592	29745	29867	30203	30694	31088	31518	31967	32381	32738
0- 6	2944	2958	2933	2913	2891	2917	2946	3005	3061	3105	3142
%	10.0	10.0	9.9	9.8	9.6	9.5	9.5	9.5	9.6	9.6	9.6
7-12	2366	2367	2385	2416	2510	2540	2558	2581	2581	2591	2580
%	8.0	8.0	8.0	8.1	8.3	8.3	8.2	8.2	8.1	8.0	7.9

TAULUKKO 6. VANTAAN VÄESTÖ IÄN MUKAAN SUURALUEITTAIN JA KAUPUNGINOSITTAIN 1.1.2012-2022

80 Matari

Ikäryhmä	2012	2013	2014	2015	2016	2017	2018	2019	2020	2021	2022
0	24	23	23	23	24	23	22	21	21	21	20
%	1.1	1.1	1.1	1.1	1.1	1.0	1.0	1.0	1.0	1.0	1.0
1- 2	50	51	51	50	52	51	49	47	47	46	45
%	2.3	2.3	2.3	2.3	2.4	2.3	2.3	2.2	2.2	2.1	2.1
3- 5	83	82	81	83	86	86	85	84	82	80	78
%	3.8	3.8	3.8	3.8	3.9	3.9	3.9	3.9	3.8	3.7	3.6
6	34	28	29	27	28	29	29	29	29	29	28
%	1.5	1.3	1.3	1.3	1.3	1.3	1.3	1.3	1.3	1.3	1.3
7-10	126	121	125	122	122	116	117	116	117	118	118
%	5.7	5.5	5.7	5.6	5.6	5.3	5.4	5.4	5.4	5.5	5.5
11-12	65	71	63	57	63	64	63	58	58	57	58
%	3.0	3.3	2.9	2.7	2.9	2.9	2.9	2.7	2.7	2.7	2.7
13-15	97	97	93	102	95	95	86	95	91	91	85
%	4.4	4.4	4.3	4.7	4.3	4.3	4.0	4.4	4.2	4.2	4.0
16-18	116	97	87	87	87	84	91	84	84	77	85
%	5.3	4.4	4.0	4.0	3.9	3.9	4.2	3.9	3.9	3.6	4.0
19-24	116	127	127	114	110	107	97	89	84	88	82
%	5.3	5.8	5.8	5.3	5.0	4.9	4.5	4.1	3.9	4.1	3.8
25-44	519	503	490	484	492	483	481	477	470	460	451
%	23.6	23.1	22.5	22.3	22.4	22.1	22.2	22.1	21.8	21.4	21.1
45-64	742	723	718	704	706	706	692	683	685	673	656
%	33.7	33.1	33.0	32.5	32.2	32.3	31.9	31.7	31.8	31.3	30.7
65-74	169	200	217	240	253	255	270	283	283	287	279
%	7.7	9.2	10.0	11.0	11.5	11.6	12.4	13.1	13.1	13.4	13.1
75-84	53	55	63	68	71	79	74	74	84	99	125
%	2.4	2.5	2.9	3.1	3.2	3.6	3.4	3.4	3.9	4.6	5.9
85-	6	5	6	6	6	8	14	16	21	21	25
%	0.3	0.2	0.3	0.3	0.3	0.4	0.7	0.8	1.0	1.0	1.2
Yhteensä	2200	2183	2172	2168	2192	2186	2171	2157	2156	2146	2135
0- 6	191	184	184	184	189	188	185	181	179	176	172
%	8.7	8.4	8.5	8.5	8.6	8.6	8.5	8.4	8.3	8.2	8.0
7-12	191	192	188	179	184	180	179	174	175	175	176
%	8.7	8.8	8.6	8.3	8.4	8.2	8.3	8.1	8.1	8.2	8.2

TAULUKKO 6. VANTAAN VÄESTÖ IÄN MUKAAN SUURALUEITTAIN JA KAUPUNGINOSITTAIN 1.1.2012-2022

81 Korso

Ikäryhmä	2012	2013	2014	2015	2016	2017	2018	2019	2020	2021	2022
0	85	99	102	101	102	103	105	108	110	113	114
%	1.2	1.3	1.4	1.4	1.4	1.4	1.4	1.4	1.4	1.4	1.4
1- 2	168	173	182	195	198	200	201	205	211	216	221
%	2.3	2.3	2.5	2.6	2.7	2.7	2.7	2.7	2.7	2.8	2.8
3- 5	254	256	262	245	259	271	284	289	293	298	305
%	3.5	3.5	3.5	3.3	3.5	3.6	3.8	3.8	3.8	3.8	3.9
6	87	77	76	94	77	82	79	90	93	94	95
%	1.2	1.0	1.0	1.3	1.0	1.1	1.0	1.2	1.2	1.2	1.2
7-10	303	313	326	324	326	316	320	323	320	336	348
%	4.1	4.2	4.4	4.4	4.4	4.2	4.2	4.2	4.1	4.3	4.4
11-12	167	159	137	134	161	171	157	148	163	164	154
%	2.3	2.1	1.8	1.8	2.2	2.3	2.1	1.9	2.1	2.1	1.9
13-15	224	240	241	244	221	212	224	246	248	234	241
%	3.1	3.2	3.2	3.3	3.0	2.8	3.0	3.2	3.2	3.0	3.1
16-18	298	274	270	251	268	269	273	249	241	252	277
%	4.1	3.7	3.6	3.4	3.6	3.6	3.6	3.3	3.1	3.2	3.5
19-24	695	722	720	699	686	676	641	633	631	623	614
%	9.5	9.8	9.7	9.4	9.2	9.0	8.5	8.3	8.2	8.0	7.8
25-44	2093	2091	2101	2111	2129	2167	2201	2252	2302	2354	2373
%	28.5	28.3	28.2	28.4	28.5	28.8	29.1	29.5	29.8	30.1	30.0
45-64	2052	2010	1986	1937	1907	1888	1867	1845	1817	1799	1787
%	27.9	27.2	26.7	26.1	25.5	25.1	24.7	24.1	23.5	23.0	22.6
65-74	640	689	708	739	760	759	787	786	792	784	770
%	8.7	9.3	9.5	10.0	10.2	10.1	10.4	10.3	10.2	10.0	9.7
75-84	225	246	269	280	305	340	344	382	412	456	494
%	3.1	3.3	3.6	3.8	4.1	4.5	4.6	5.0	5.3	5.8	6.2
85-	51	52	61	69	77	81	83	89	94	98	109
%	0.7	0.7	0.8	0.9	1.0	1.1	1.1	1.2	1.2	1.3	1.4
Yhteensä	7342	7402	7441	7425	7475	7536	7565	7645	7726	7822	7904
0- 6	594	605	622	636	636	656	668	692	706	721	735
%	8.1	8.2	8.4	8.6	8.5	8.7	8.8	9.1	9.1	9.2	9.3
7-12	470	472	463	458	487	487	477	471	483	501	502
%	6.4	6.4	6.2	6.2	6.5	6.5	6.3	6.2	6.3	6.4	6.4

TAULUKKO 6. VANTAAN VÄESTÖ IÄN MUKAAN SUURALUEITTAIN JA KAUPUNGINOSITTAIN 1.1.2012-2022

82 Mikkola

Ikäryhmä	2012	2013	2014	2015	2016	2017	2018	2019	2020	2021	2022
0	57	55	56	56	55	59	60	62	63	64	64
%	1.7	1.6	1.7	1.7	1.7	1.7	1.7	1.8	1.8	1.8	1.8
1- 2	106	101	100	100	100	105	107	109	111	113	114
%	3.1	3.0	3.0	3.0	3.0	3.0	3.1	3.1	3.1	3.2	3.2
3- 5	140	140	137	131	125	130	131	134	135	136	139
%	4.2	4.2	4.1	3.9	3.7	3.8	3.8	3.8	3.8	3.9	3.9
6	39	40	39	42	41	38	39	38	39	39	39
%	1.2	1.2	1.2	1.3	1.2	1.1	1.1	1.1	1.1	1.1	1.1
7-10	146	141	138	136	142	148	145	144	139	136	137
%	4.3	4.2	4.1	4.0	4.3	4.3	4.2	4.1	3.9	3.9	3.9
11-12	72	75	74	72	63	63	68	68	70	72	67
%	2.1	2.2	2.2	2.1	1.9	1.8	1.9	1.9	2.0	2.0	1.9
13-15	102	94	101	106	110	108	101	97	96	100	103
%	3.0	2.8	3.0	3.1	3.3	3.1	2.9	2.7	2.7	2.8	2.9
16-18	110	121	107	105	96	105	111	116	112	104	99
%	3.3	3.6	3.2	3.1	2.9	3.0	3.2	3.3	3.2	2.9	2.8
19-24	305	300	315	312	331	336	316	324	308	309	298
%	9.0	8.9	9.3	9.3	9.9	9.7	9.0	9.2	8.7	8.7	8.4
25-44	1044	1045	1050	1044	1033	1090	1126	1149	1174	1184	1200
%	31.0	31.0	31.1	31.1	30.8	31.5	32.2	32.4	33.2	33.5	33.9
45-64	860	842	817	810	788	800	801	792	781	764	754
%	25.5	25.0	24.2	24.1	23.5	23.1	22.9	22.4	22.1	21.6	21.3
65-74	284	305	311	315	325	328	340	348	343	347	333
%	8.4	9.1	9.2	9.4	9.7	9.5	9.7	9.8	9.7	9.8	9.4
75-84	86	87	104	110	115	123	126	128	137	140	163
%	2.6	2.6	3.1	3.3	3.4	3.6	3.6	3.6	3.9	4.0	4.6
85-	20	21	22	23	24	26	26	29	29	30	28
%	0.6	0.6	0.7	0.7	0.7	0.8	0.7	0.8	0.8	0.9	0.8
Yhteensä	3371	3369	3372	3363	3349	3458	3497	3540	3538	3539	3539
0- 6	342	336	333	329	321	332	337	343	348	352	357
%	10.1	10.0	9.9	9.8	9.6	9.6	9.6	9.7	9.8	10.0	10.1
7-12	218	216	211	208	205	211	213	213	209	208	205
%	6.5	6.4	6.3	6.2	6.1	6.1	6.1	6.0	5.9	5.9	5.8

TAULUKKO 6. VANTAAN VÄESTÖ IÄN MUKAAN SUURALUEITTAIN JA KAUPUNGINOSITTAIN 1.1.2012-2022

83 Metsola

Ikäryhmä	2012	2013	2014	2015	2016	2017	2018	2019	2020	2021	2022
0	80	79	81	81	80	80	81	82	83	84	85
%	1.3	1.3	1.3	1.3	1.3	1.3	1.3	1.3	1.3	1.3	1.3
1- 2	163	163	154	156	158	157	157	159	162	164	166
%	2.6	2.6	2.5	2.5	2.5	2.5	2.5	2.5	2.6	2.6	2.6
3- 5	281	256	247	228	229	223	226	228	229	231	235
%	4.5	4.1	4.0	3.7	3.7	3.6	3.6	3.6	3.6	3.6	3.7
6	58	91	86	90	70	78	71	71	74	74	74
%	0.9	1.5	1.4	1.4	1.1	1.3	1.1	1.1	1.2	1.2	1.2
7-10	261	256	276	293	314	325	312	298	283	286	283
%	4.2	4.1	4.4	4.7	5.0	5.2	5.0	4.8	4.5	4.5	4.4
11-12	124	120	125	131	129	119	141	167	166	152	142
%	2.0	1.9	2.0	2.1	2.1	1.9	2.3	2.7	2.6	2.4	2.2
13-15	197	199	181	182	187	190	196	185	206	223	253
%	3.2	3.2	2.9	2.9	3.0	3.1	3.1	3.0	3.3	3.5	3.9
16-18	244	227	238	219	222	202	204	208	213	220	209
%	3.9	3.7	3.8	3.5	3.6	3.2	3.3	3.3	3.4	3.5	3.3
19-24	507	503	498	511	516	529	532	514	508	492	500
%	8.2	8.1	8.0	8.2	8.3	8.5	8.5	8.2	8.0	7.7	7.8
25-44	1779	1759	1741	1711	1724	1723	1737	1768	1795	1820	1834
%	28.6	28.3	28.0	27.6	27.7	27.7	27.8	28.2	28.4	28.6	28.6
45-64	1774	1762	1746	1725	1690	1654	1614	1586	1557	1545	1512
%	28.5	28.4	28.1	27.8	27.1	26.6	25.9	25.3	24.6	24.3	23.6
65-74	469	490	518	552	578	583	610	619	636	631	635
%	7.5	7.9	8.3	8.9	9.3	9.4	9.8	9.9	10.1	9.9	9.9
75-84	243	260	264	260	265	280	273	294	308	334	361
%	3.9	4.2	4.2	4.2	4.3	4.5	4.4	4.7	4.9	5.2	5.6
85-	39	44	52	63	70	74	89	90	99	104	114
%	0.6	0.7	0.8	1.0	1.1	1.2	1.4	1.4	1.6	1.6	1.8
Yhteensä	6219	6208	6206	6202	6231	6217	6242	6269	6319	6360	6401
0- 6	582	589	568	555	538	539	535	540	548	553	559
%	9.4	9.5	9.2	8.9	8.6	8.7	8.6	8.6	8.7	8.7	8.7
7-12	385	376	401	424	443	444	453	465	448	438	425
%	6.2	6.1	6.5	6.8	7.1	7.1	7.3	7.4	7.1	6.9	6.6

TAULUKKO 6. VANTAAN VÄESTÖ IÄN MUKAAN SUURALUEITTAIN JA KAUPUNGINOSITTAIN 1.1.2012-2022

84 Leppäkorpi

Ikäryhmä	2012	2013	2014	2015	2016	2017	2018	2019	2020	2021	2022
0	43	42	41	39	37	36	36	36	37	37	38
%	1.8	1.7	1.7	1.6	1.5	1.4	1.4	1.4	1.4	1.4	1.4
1- 2	91	85	84	82	79	76	76	76	77	78	79
%	3.8	3.5	3.4	3.3	3.2	3.1	3.0	2.9	2.9	2.9	2.8
3- 5	136	142	139	131	122	121	123	124	123	123	124
%	5.6	5.8	5.6	5.3	5.0	4.9	4.9	4.8	4.6	4.5	4.5
6	47	42	43	49	47	40	42	42	44	43	43
%	1.9	1.7	1.8	2.0	1.9	1.6	1.7	1.6	1.6	1.6	1.5
7-10	148	163	172	177	180	180	182	183	179	176	180
%	6.1	6.7	7.0	7.1	7.3	7.2	7.2	7.1	6.7	6.5	6.4
11-12	62	61	65	71	82	91	89	87	95	101	94
%	2.6	2.5	2.6	2.9	3.3	3.7	3.5	3.4	3.6	3.7	3.4
13-15	77	83	87	93	93	101	116	130	136	137	141
%	3.2	3.4	3.5	3.8	3.8	4.1	4.6	5.0	5.1	5.0	5.1
16-18	87	81	74	71	76	80	87	88	98	111	124
%	3.6	3.3	3.0	2.9	3.1	3.2	3.4	3.4	3.7	4.1	4.5
19-24	137	137	135	134	126	114	104	104	103	108	113
%	5.7	5.6	5.5	5.4	5.1	4.6	4.1	4.0	3.9	4.0	4.1
25-44	766	762	755	725	709	701	716	731	750	757	753
%	31.7	31.1	30.7	29.3	28.7	28.2	28.2	28.2	28.2	27.8	27.0
45-64	651	657	664	676	678	684	690	692	704	725	754
%	26.9	26.9	26.9	27.3	27.4	27.6	27.2	26.7	26.5	26.6	27.0
65-74	126	142	153	161	171	178	198	206	218	220	229
%	5.2	5.8	6.2	6.5	6.9	7.2	7.8	7.9	8.2	8.1	8.2
75-84	39	42	40	50	57	61	64	70	73	90	98
%	1.6	1.7	1.6	2.0	2.3	2.5	2.5	2.7	2.7	3.3	3.5
85-	8	8	11	13	15	18	19	20	20	18	18
%	0.3	0.3	0.5	0.5	0.6	0.7	0.7	0.8	0.7	0.7	0.6
Yhteensä	2418	2445	2463	2471	2473	2480	2542	2589	2656	2724	2789
0- 6	317	310	307	301	286	273	278	279	281	282	285
%	13.1	12.7	12.5	12.2	11.6	11.0	10.9	10.8	10.6	10.4	10.2
7-12	210	224	236	247	262	271	271	270	274	277	274
%	8.7	9.2	9.6	10.0	10.6	10.9	10.7	10.4	10.3	10.2	9.8

TAULUKKO 6. VANTAAN VÄESTÖ IÄN MUKAAN SUURALUEITTAIN JA KAUPUNGINOSITTAIN 1.1.2012-2022

85 Jokivarsi

Ikäryhmä	2012	2013	2014	2015	2016	2017	2018	2019	2020	2021	2022
0	9	12	12	12	14	13	13	13	13	14	14
%	0.7	0.9	0.9	0.9	1.0	0.9	0.9	0.9	0.9	1.0	1.0
1- 2	43	26	24	28	30	30	30	29	29	30	31
%	3.3	2.0	1.8	2.1	2.2	2.2	2.1	2.1	2.1	2.1	2.1
3- 5	79	78	70	61	51	49	53	54	53	53	53
%	6.1	5.9	5.3	4.6	3.7	3.6	3.8	3.9	3.8	3.7	3.7
6	21	32	27	23	32	20	16	19	19	20	20
%	1.6	2.5	2.0	1.8	2.4	1.5	1.1	1.4	1.4	1.4	1.4
7-10	109	103	113	114	111	122	110	99	94	81	80
%	8.4	7.8	8.6	8.6	8.1	8.9	7.9	7.1	6.7	5.7	5.6
11-12	55	58	52	51	60	54	58	64	56	61	57
%	4.2	4.4	3.9	3.9	4.3	3.9	4.2	4.6	3.9	4.3	4.0
13-15	84	81	83	83	81	81	83	82	88	87	90
%	6.4	6.2	6.3	6.3	5.9	5.9	6.0	5.9	6.3	6.1	6.3
16-18	74	69	72	76	74	76	76	73	73	75	74
%	5.7	5.3	5.5	5.7	5.4	5.5	5.5	5.2	5.2	5.3	5.2
19-24	51	63	61	65	71	71	70	66	68	69	66
%	3.9	4.8	4.6	4.9	5.2	5.1	5.1	4.7	4.8	4.9	4.6
25-44	353	342	326	320	332	317	316	324	329	341	344
%	27.1	26.1	24.8	24.2	24.1	23.0	22.8	23.2	23.4	24.1	24.0
45-64	323	338	362	368	398	425	441	450	456	458	469
%	24.8	25.8	27.6	27.9	29.0	30.8	31.8	32.3	32.4	32.3	32.8
65-74	69	72	70	77	76	77	76	75	79	77	74
%	5.3	5.5	5.4	5.8	5.5	5.6	5.4	5.4	5.6	5.4	5.2
75-84	28	27	31	34	35	33	33	34	36	40	47
%	2.1	2.0	2.4	2.6	2.6	2.4	2.4	2.4	2.6	2.8	3.3
85-	6	9	9	8	9	11	13	13	11	12	11
%	0.5	0.7	0.7	0.6	0.6	0.8	0.9	0.9	0.8	0.8	0.8
Yhteensä	1304	1309	1313	1321	1374	1380	1387	1395	1405	1418	1430
0- 6	152	148	133	124	126	113	111	115	115	116	118
%	11.7	11.3	10.1	9.4	9.2	8.2	8.0	8.2	8.2	8.2	8.2
7-12	164	160	165	165	171	176	168	162	149	142	137
%	12.6	12.2	12.6	12.5	12.4	12.8	12.1	11.6	10.6	10.0	9.6

TAULUKKO 6. VANTAAN VÄESTÖ IÄN MUKAAN SUURALUEITTAIN JA KAUPUNGINOSITTAIN 1.1.2012-2022

86 Nikinmäki

Ikäryhmä	2012	2013	2014	2015	2016	2017	2018	2019	2020	2021	2022
0	49	55	56	58	60	61	62	64	67	69	71
%	1.4	1.6	1.6	1.6	1.5	1.5	1.5	1.5	1.5	1.5	1.5
1- 2	132	126	117	127	131	134	136	139	144	149	154
%	3.9	3.6	3.2	3.4	3.4	3.3	3.3	3.2	3.2	3.2	3.2
3- 5	209	216	224	222	224	218	229	235	241	247	253
%	6.2	6.2	6.2	5.9	5.7	5.4	5.5	5.5	5.4	5.3	5.3
6	66	72	79	76	80	88	74	81	83	86	88
%	1.9	2.1	2.2	2.0	2.0	2.2	1.8	1.9	1.9	1.9	1.8
7-10	297	301	312	319	316	330	345	341	346	351	350
%	8.8	8.6	8.6	8.5	8.1	8.2	8.3	7.9	7.8	7.6	7.3
11-12	131	142	139	148	168	162	154	168	172	174	185
%	3.9	4.0	3.8	4.0	4.3	4.0	3.7	3.9	3.9	3.8	3.9
13-15	150	157	183	204	212	221	238	243	244	245	255
%	4.4	4.5	5.1	5.4	5.4	5.5	5.7	5.7	5.5	5.3	5.4
16-18	164	158	149	143	151	175	192	198	208	224	228
%	4.8	4.5	4.1	3.8	3.9	4.4	4.6	4.6	4.7	4.9	4.8
19-24	136	157	171	187	195	188	189	190	200	208	215
%	4.0	4.5	4.7	5.0	5.0	4.7	4.6	4.4	4.5	4.5	4.5
25-44	1080	1104	1102	1137	1154	1186	1217	1256	1298	1348	1388
%	31.9	31.5	30.6	30.3	29.6	29.5	29.3	29.2	29.2	29.2	29.2
45-64	751	787	823	863	934	973	1008	1063	1109	1159	1215
%	22.2	22.4	22.8	23.0	24.0	24.2	24.3	24.7	25.0	25.1	25.5
65-74	156	162	173	178	183	187	206	209	220	230	229
%	4.6	4.6	4.8	4.7	4.7	4.6	5.0	4.9	5.0	5.0	4.8
75-84	60	64	69	74	74	83	83	88	91	97	105
%	1.8	1.8	1.9	2.0	1.9	2.1	2.0	2.1	2.0	2.1	2.2
85-	7	8	8	10	13	17	18	21	23	24	25
%	0.2	0.2	0.2	0.3	0.3	0.4	0.4	0.5	0.5	0.5	0.5
Yhteensä	3388	3509	3604	3747	3896	4024	4152	4295	4444	4612	4761
0- 6	456	471	476	483	495	501	501	520	534	552	566
%	13.5	13.4	13.2	12.9	12.7	12.5	12.1	12.1	12.0	12.0	11.9
7-12	428	442	450	468	485	492	500	508	518	524	535
%	12.6	12.6	12.5	12.5	12.4	12.2	12.0	11.8	11.7	11.4	11.2

TAULUKKO 6. VANTAAN VÄESTÖ IÄN MUKAAN SUURALUEITTAIN JA KAUPUNGINOSITTAIN 1.1.2012-2022

87 Vierumäki

Ikäryhmä	2012	2013	2014	2015	2016	2017	2018	2019	2020	2021	2022
0	18	14	14	13	13	13	13	13	13	13	13
%	1.3	1.0	1.0	0.9	0.9	0.9	0.9	0.9	0.9	0.9	0.9
1- 2	41	41	33	28	28	27	26	26	26	27	27
%	2.9	2.9	2.3	2.0	2.0	1.9	1.9	1.8	1.9	1.9	1.9
3- 5	49	50	58	62	57	49	44	43	42	41	41
%	3.5	3.6	4.1	4.4	4.0	3.5	3.1	3.0	3.0	2.9	2.9
6	20	19	17	15	20	23	20	15	15	15	14
%	1.4	1.4	1.2	1.1	1.4	1.6	1.4	1.1	1.1	1.0	1.0
7-10	63	70	75	70	74	74	78	80	81	76	68
%	4.5	5.0	5.3	4.9	5.2	5.2	5.5	5.7	5.7	5.3	4.8
11-12	43	40	31	39	35	34	42	39	34	38	46
%	3.1	2.8	2.2	2.8	2.5	2.4	3.0	2.7	2.4	2.7	3.2
13-15	61	59	64	59	57	55	53	57	55	61	56
%	4.3	4.2	4.5	4.1	4.0	3.9	3.7	4.0	3.9	4.3	4.0
16-18	64	63	60	57	55	59	54	52	51	49	52
%	4.6	4.5	4.3	4.0	3.9	4.2	3.8	3.6	3.6	3.4	3.7
19-24	74	76	78	76	72	68	65	63	65	59	57
%	5.3	5.4	5.5	5.4	5.1	4.8	4.6	4.5	4.6	4.2	4.1
25-44	353	351	348	347	345	351	348	337	334	319	313
%	25.1	24.9	24.5	24.5	24.3	24.7	24.6	23.9	23.6	22.5	22.1
45-64	435	438	438	443	442	439	441	451	455	463	464
%	31.0	31.0	30.9	31.2	31.2	31.0	31.2	31.9	32.1	32.7	32.8
65-74	122	123	126	127	135	139	141	143	144	151	152
%	8.7	8.7	8.9	8.9	9.6	9.8	9.9	10.1	10.2	10.7	10.7
75-84	53	58	67	70	71	70	74	73	77	82	88
%	3.8	4.1	4.7	4.9	5.0	4.9	5.2	5.2	5.4	5.8	6.2
85-	9	10	11	11	13	16	18	21	22	23	25
%	0.6	0.7	0.8	0.8	0.9	1.2	1.2	1.5	1.5	1.6	1.7
Yhteensä	1405	1414	1419	1417	1417	1418	1416	1414	1414	1416	1416
0- 6	128	124	121	119	118	112	103	98	96	96	96
%	9.1	8.8	8.5	8.4	8.3	7.9	7.3	6.9	6.8	6.8	6.8
7-12	106	110	106	109	109	108	120	119	115	114	113
%	7.5	7.8	7.4	7.7	7.7	7.6	8.5	8.4	8.1	8.0	8.0

TAULUKKO 6. VANTAAN VÄESTÖ IÄN MUKAAN SUURALUEITTAIN JA KAUPUNGINOSITTAIN 1.1.2012-2022

88 Vallinoja

Ikäryhmä	2012	2013	2014	2015	2016	2017	2018	2019	2020	2021	2022
0	31	24	24	23	25	29	32	34	35	34	33
%	1.8	1.4	1.4	1.3	1.4	1.4	1.5	1.5	1.5	1.5	1.4
1- 2	49	53	55	48	50	58	64	70	74	73	71
%	2.8	3.0	3.1	2.7	2.8	2.9	3.0	3.2	3.2	3.1	3.0
3- 5	85	87	80	80	80	91	93	101	109	113	114
%	4.9	5.0	4.6	4.6	4.4	4.6	4.4	4.6	4.7	4.8	4.8
6	17	25	29	31	28	25	36	33	35	36	37
%	1.0	1.4	1.6	1.8	1.6	1.3	1.7	1.5	1.5	1.5	1.6
7-10	121	103	100	100	105	122	126	136	137	141	148
%	6.9	5.9	5.7	5.7	5.9	6.1	6.0	6.1	6.0	6.0	6.3
11-12	73	71	64	57	59	50	50	64	71	72	65
%	4.2	4.1	3.7	3.3	3.3	2.5	2.4	2.9	3.1	3.1	2.8
13-15	88	97	105	109	100	98	95	88	87	89	104
%	5.0	5.5	6.0	6.2	5.6	4.9	4.5	4.0	3.8	3.8	4.4
16-18	112	95	87	80	90	101	106	99	97	92	83
%	6.4	5.4	5.0	4.6	5.0	5.1	5.0	4.5	4.2	3.9	3.5
19-24	116	123	124	126	117	130	124	119	119	115	110
%	6.6	7.0	7.1	7.2	6.5	6.5	5.9	5.4	5.1	4.9	4.7
25-44	501	482	465	455	478	565	620	672	712	716	710
%	28.7	27.5	26.5	25.9	26.6	28.3	29.3	30.3	30.8	30.5	30.0
45-64	456	489	506	517	525	564	592	611	631	650	661
%	26.1	27.9	28.9	29.5	29.2	28.3	28.0	27.6	27.4	27.7	28.0
65-74	71	78	83	91	108	118	131	141	145	152	157
%	4.1	4.4	4.7	5.2	6.0	5.9	6.2	6.4	6.3	6.5	6.7
75-84	23	20	26	26	26	35	33	38	45	50	58
%	1.3	1.1	1.5	1.5	1.5	1.8	1.6	1.7	2.0	2.1	2.5
85-	5	6	6	7	7	7	11	10	10	11	12
%	0.3	0.4	0.4	0.4	0.4	0.4	0.5	0.5	0.4	0.5	0.5
Yhteensä	1748	1754	1755	1752	1797	1996	2116	2214	2307	2345	2363
0- 6	182	190	189	183	182	203	226	237	252	257	255
%	10.4	10.8	10.8	10.4	10.1	10.2	10.7	10.7	10.9	11.0	10.8
7-12	194	174	165	158	164	173	177	199	209	213	213
%	11.1	9.9	9.4	9.0	9.1	8.6	8.3	9.0	9.1	9.1	9.0

TAULUKKO 6. VANTAAN VÄESTÖ IÄN MUKAAN SUURALUEITTAIN JA KAUPUNGINOSITTAIN 1.1.2012-2022

7 Hakunilan suuralue

Ikäryhmä	2012	2013	2014	2015	2016	2017	2018	2019	2020	2021	2022
0	380	361	361	356	351	351	353	355	356	355	356
%	1.3	1.2	1.2	1.2	1.2	1.2	1.2	1.2	1.2	1.2	1.2
1- 2	784	776	726	704	702	701	699	699	704	706	706
%	2.7	2.7	2.5	2.4	2.4	2.4	2.4	2.4	2.4	2.4	2.4
3- 5	1122	1103	1140	1115	1079	1043	1029	1031	1028	1027	1030
%	3.9	3.8	3.9	3.9	3.7	3.6	3.5	3.5	3.5	3.5	3.5
6	347	389	337	369	363	372	351	334	338	338	336
%	1.2	1.3	1.2	1.3	1.3	1.3	1.2	1.1	1.2	1.1	1.1
7-10	1355	1334	1397	1394	1418	1436	1423	1438	1405	1381	1349
%	4.7	4.6	4.8	4.8	4.9	5.0	4.9	4.9	4.8	4.7	4.6
11-12	667	681	679	641	663	676	720	710	694	722	726
%	2.3	2.3	2.3	2.2	2.3	2.3	2.5	2.4	2.4	2.4	2.5
13-15	1106	1078	1031	1025	988	1003	978	1005	1058	1052	1076
%	3.8	3.7	3.6	3.6	3.4	3.5	3.4	3.4	3.6	3.6	3.6
16-18	1164	1131	1100	1067	1032	993	994	960	973	948	976
%	4.0	3.9	3.8	3.7	3.6	3.4	3.4	3.3	3.3	3.2	3.3
19-24	1913	1940	1918	1941	1921	1902	1878	1826	1764	1747	1683
%	6.6	6.7	6.6	6.7	6.7	6.6	6.5	6.2	6.0	5.9	5.7
25-44	8037	7997	7905	7814	7783	7831	7924	8010	8053	8039	8065
%	27.8	27.6	27.3	27.1	27.0	27.0	27.2	27.4	27.4	27.3	27.2
45-64	8576	8472	8322	8167	8023	7933	7819	7707	7663	7658	7633
%	29.7	29.2	28.8	28.3	27.9	27.4	26.9	26.4	26.1	26.0	25.8
65-74	2396	2600	2809	2944	3107	3218	3381	3449	3460	3440	3381
%	8.3	9.0	9.7	10.2	10.8	11.1	11.6	11.8	11.8	11.7	11.4
75-84	852	934	986	1059	1112	1212	1242	1356	1499	1676	1868
%	2.9	3.2	3.4	3.7	3.9	4.2	4.3	4.6	5.1	5.7	6.3
85-	190	191	203	232	255	284	317	336	367	398	419
%	0.7	0.7	0.7	0.8	0.9	1.0	1.1	1.1	1.2	1.3	1.4
Yhteensä	28889	28986	28913	28828	28797	28956	29109	29216	29361	29487	29605
0- 6	2633	2628	2564	2543	2494	2467	2432	2418	2426	2426	2429
%	9.1	9.1	8.9	8.8	8.7	8.5	8.4	8.3	8.3	8.2	8.2
7-12	2022	2015	2075	2036	2081	2113	2143	2148	2099	2103	2074
%	7.0	7.0	7.2	7.1	7.2	7.3	7.4	7.4	7.1	7.1	7.0

TAULUKKO 6. VANTAAN VÄESTÖ IÄN MUKAAN SUURALUEITTAIN JA KAUPUNGINOSITTAIN 1.1.2012-2022

90 Länsisalmi

Ikäryhmä	2012	2013	2014	2015	2016	2017	2018	2019	2020	2021	2022
0	0	0	0	0	0	0	0	0	0	0	0
%	0.0	0.5	0.2	0.2	0.2	0.2	0.2	0.2	0.2	0.2	0.2
1- 2	0	0	0	0	0	0	0	0	0	0	0
%	0.0	1.1	1.1	0.8	0.5	0.5	0.4	0.4	0.4	0.4	0.4
3- 5	0	1	1	1	1	0	0	0	0	0	0
%	0.0	1.7	1.7	1.7	1.7	1.4	1.1	0.8	0.7	0.7	0.7
6	0	0	0	0	0	0	0	0	0	0	0
%	0.0	0.4	0.5	0.7	0.6	0.6	0.6	0.6	0.3	0.3	0.3
7-10	0	0	0	1	1	1	1	1	1	1	0
%	0.0	1.1	1.3	1.7	2.1	2.3	2.5	2.6	2.5	2.2	1.9
11-12	0	0	0	0	0	0	0	0	0	0	0
%	0.0	0.4	0.5	0.5	0.6	0.8	0.9	1.1	1.4	1.5	1.4
13-15	0	0	0	0	0	0	0	0	0	0	0
%	0.0	0.5	0.5	0.6	0.7	0.8	0.8	1.0	1.3	1.6	1.9
16-18	0	0	0	0	0	0	0	0	0	0	0
%	0.0	0.5	0.5	0.5	0.5	0.5	0.6	0.7	0.8	0.8	1.0
19-24	0	0	0	0	0	0	0	0	0	0	0
%	0.0	0.4	0.5	0.5	0.6	0.6	0.7	0.7	0.7	0.8	0.9
25-44	3	4	3	3	3	3	3	3	3	2	2
%	9.4	9.7	9.9	10.1	10.2	10.3	10.4	10.3	10.2	6.7	6.6
45-64	18	17	13	12	11	11	9	8	8	9	8
%	56.3	47.4	37.2	35.0	35.4	35.7	30.9	28.8	29.3	33.2	31.0
65-74	6	9	11	12	12	11	12	12	11	9	9
%	18.8	24.2	32.4	35.4	35.7	36.1	41.6	41.6	39.3	31.7	34.8
75-84	2	1	2	2	2	2	1	2	2	4	4
%	6.3	2.7	5.3	5.2	5.2	5.1	2.7	5.6	8.1	15.8	15.7
85-	3	3	3	2	2	2	2	2	1	1	1
%	9.4	9.5	8.3	7.2	6.2	5.2	6.5	5.6	4.8	4.1	3.5
Yhteensä	32	36	35	34	32	31	30	29	28	27	26
0- 6	0	1	1	1	1	1	1	1	0	0	0
%	0.0	3.6	3.5	3.3	3.0	2.6	2.3	1.9	1.6	1.5	1.4
7-12	0	1	1	1	1	1	1	1	1	1	1
%	0.0	1.6	1.8	2.2	2.6	3.1	3.4	3.7	3.9	3.7	3.2

TAULUKKO 6. VANTAAN VÄESTÖ IÄN MUKAAN SUURALUEITTAIN JA KAUPUNGINOSITTAIN 1.1.2012-2022

91 Länsimäki

Ikäryhmä	2012	2013	2014	2015	2016	2017	2018	2019	2020	2021	2022
0	80	68	69	68	66	64	63	63	62	62	61
%	1.4	1.2	1.2	1.2	1.2	1.1	1.1	1.1	1.1	1.1	1.1
1- 2	131	144	144	133	132	129	126	124	123	122	121
%	2.3	2.5	2.5	2.3	2.3	2.3	2.2	2.2	2.2	2.2	2.2
3- 5	203	190	194	198	198	198	187	184	181	178	177
%	3.6	3.3	3.4	3.5	3.5	3.5	3.3	3.3	3.2	3.2	3.2
6	71	70	56	67	58	59	69	59	60	59	57
%	1.2	1.2	1.0	1.2	1.0	1.0	1.2	1.0	1.1	1.0	1.0
7-10	224	229	246	238	251	239	229	241	234	236	236
%	3.9	4.0	4.3	4.2	4.4	4.2	4.1	4.3	4.2	4.2	4.2
11-12	124	125	108	106	105	111	128	114	111	114	107
%	2.2	2.2	1.9	1.9	1.8	2.0	2.3	2.0	2.0	2.0	1.9
13-15	181	172	182	178	168	161	149	164	170	174	171
%	3.2	3.0	3.2	3.1	3.0	2.8	2.6	2.9	3.0	3.1	3.1
16-18	183	191	185	189	178	189	184	175	168	155	171
%	3.2	3.4	3.2	3.3	3.1	3.3	3.3	3.1	3.0	2.8	3.1
19-24	415	407	399	402	403	402	410	405	407	407	385
%	7.3	7.1	7.0	7.1	7.1	7.1	7.3	7.2	7.3	7.3	6.9
25-44	1622	1596	1587	1565	1537	1505	1487	1474	1467	1441	1436
%	28.5	28.0	27.8	27.5	27.1	26.7	26.4	26.3	26.2	25.8	25.7
45-64	1724	1726	1687	1650	1612	1555	1504	1458	1422	1409	1384
%	30.3	30.3	29.6	29.0	28.4	27.5	26.7	26.0	25.4	25.2	24.8
65-74	529	550	600	631	664	708	745	770	783	778	762
%	9.3	9.7	10.5	11.1	11.7	12.5	13.2	13.7	14.0	13.9	13.6
75-84	174	195	212	225	248	269	278	300	326	370	426
%	3.1	3.4	3.7	4.0	4.4	4.8	4.9	5.3	5.8	6.6	7.6
85-	36	35	37	46	51	59	70	79	84	88	89
%	0.6	0.6	0.6	0.8	0.9	1.0	1.2	1.4	1.5	1.6	1.6
Yhteensä	5697	5698	5707	5695	5670	5648	5628	5610	5599	5591	5583
0- 6	485	472	463	465	454	450	445	430	426	420	416
%	8.5	8.3	8.1	8.2	8.0	8.0	7.9	7.7	7.6	7.5	7.5
7-12	348	354	353	344	356	350	356	355	345	350	343
%	6.1	6.2	6.2	6.0	6.3	6.2	6.3	6.3	6.2	6.3	6.1

TAULUKKO 6. VANTAAN VÄESTÖ IÄN MUKAAN SUURALUEITTAIN JA KAUPUNGINOSITTAIN 1.1.2012-2022

92 Ojanko

Ikäryhmä	2012	2013	2014	2015	2016	2017	2018	2019	2020	2021	2022
0	0	0	0	0	0	0	0	0	0	0	1
%	0.0	0.7	0.6	0.7	0.6	0.5	0.5	0.7	0.6	0.7	0.9
1- 2	3	2	1	1	1	1	1	1	1	1	1
%	4.5	3.3	0.9	1.6	1.4	1.2	1.1	1.4	1.4	1.4	1.6
3- 5	1	2	4	4	3	1	1	2	1	1	2
%	1.5	3.5	6.4	5.3	4.4	1.9	2.3	2.4	2.3	2.1	2.5
6	1	0	0	1	1	2	0	1	1	1	1
%	1.5	0.1	0.2	1.7	1.8	3.2	0.4	1.0	0.9	0.9	0.8
7-10	6	6	2	2	3	3	5	5	4	4	2
%	9.1	9.0	3.4	2.4	4.0	4.2	7.3	7.5	6.7	5.8	3.5
11-12	2	1	5	5	1	1	1	0	1	2	3
%	3.0	1.6	7.4	7.2	1.8	1.9	1.9	0.7	2.3	3.8	5.2
13-15	3	5	4	3	5	6	5	2	1	1	2
%	4.5	7.4	6.0	4.5	7.4	8.9	7.5	3.5	2.2	2.4	2.6
16-18	4	3	3	3	5	4	3	5	5	4	2
%	6.1	4.3	4.2	4.4	6.9	5.5	4.2	7.1	8.3	6.7	3.3
19-24	2	3	3	5	4	4	4	5	4	4	6
%	3.0	4.0	4.9	6.7	6.2	6.0	6.8	7.4	6.2	5.6	9.1
25-44	17	16	14	13	11	12	12	14	14	12	13
%	25.8	23.0	20.5	19.2	16.6	18.1	19.6	22.1	21.9	19.6	19.9
45-64	13	16	18	19	20	18	18	18	18	21	21
%	19.7	23.5	26.3	27.1	30.0	27.5	27.6	26.9	28.4	32.9	32.5
65-74	10	10	9	10	8	8	7	7	6	5	3
%	15.2	14.2	14.0	14.6	11.9	11.9	10.7	10.3	9.1	7.8	4.7
75-84	3	3	3	3	4	5	6	6	6	5	7
%	4.5	4.2	4.0	3.7	6.1	8.3	9.2	8.5	9.2	8.6	10.8
85-	1	1	1	1	1	1	0	0	0	1	2
%	1.5	1.3	1.2	1.0	0.9	0.8	0.7	0.6	0.5	1.8	2.4
Yhteensä	66	69	67	69	67	65	64	65	64	63	64
0- 6	5	5	5	6	5	5	3	4	3	3	4
%	7.6	7.6	8.1	9.2	8.1	6.9	4.3	5.4	5.2	5.1	5.9
7-12	8	7	7	7	4	4	6	5	6	6	6
%	12.1	10.6	10.8	9.6	5.8	6.1	9.3	8.2	9.0	9.5	8.7

TAULUKKO 6. VANTAAN VÄESTÖ IÄN MUKAAN SUURALUEITTAIN JA KAUPUNGINOSITTAIN 1.1.2012-2022

93 Vaarala

Ikäryhmä	2012	2013	2014	2015	2016	2017	2018	2019	2020	2021	2022
0	37	38	38	37	37	36	34	34	33	32	31
%	1.3	1.3	1.3	1.3	1.3	1.2	1.2	1.2	1.1	1.1	1.1
1- 2	93	90	73	75	75	74	71	69	67	65	64
%	3.2	3.1	2.5	2.5	2.5	2.5	2.4	2.3	2.3	2.2	2.2
3- 5	112	110	134	123	123	109	108	107	104	101	98
%	3.9	3.8	4.6	4.2	4.2	3.7	3.7	3.6	3.5	3.4	3.3
6	33	38	26	44	36	50	34	35	35	34	34
%	1.1	1.3	0.9	1.5	1.2	1.7	1.2	1.2	1.2	1.2	1.2
7-10	133	120	130	129	140	143	153	160	151	150	136
%	4.6	4.1	4.5	4.4	4.7	4.8	5.2	5.4	5.2	5.1	4.6
11-12	58	70	75	56	62	68	72	65	70	80	85
%	2.0	2.4	2.6	1.9	2.1	2.3	2.4	2.2	2.4	2.7	2.9
13-15	120	115	97	108	102	106	93	98	109	102	112
%	4.1	4.0	3.3	3.7	3.4	3.6	3.2	3.3	3.7	3.5	3.8
16-18	115	120	118	116	111	95	105	99	102	90	95
%	4.0	4.1	4.1	4.0	3.8	3.2	3.6	3.4	3.5	3.1	3.3
19-24	186	182	168	169	169	163	148	145	130	139	130
%	6.4	6.2	5.8	5.8	5.7	5.5	5.0	4.9	4.4	4.7	4.4
25-44	886	856	845	837	832	836	822	808	794	773	750
%	30.5	29.4	29.1	28.6	28.2	28.2	27.9	27.4	27.1	26.3	25.6
45-64	788	795	803	820	838	840	838	838	836	848	854
%	27.1	27.3	27.6	28.0	28.4	28.4	28.4	28.4	28.5	28.9	29.2
65-74	261	271	285	287	286	289	308	301	300	289	287
%	9.0	9.3	9.8	9.8	9.7	9.7	10.5	10.2	10.2	9.8	9.8
75-84	72	92	101	113	121	130	133	156	176	199	213
%	2.5	3.2	3.5	3.9	4.1	4.4	4.5	5.3	6.0	6.8	7.3
85-	13	13	14	17	21	26	28	30	30	34	38
%	0.4	0.5	0.5	0.6	0.7	0.9	1.0	1.0	1.0	1.2	1.3
Yhteensä	2907	2910	2907	2930	2953	2964	2949	2947	2936	2938	2927
0- 6	275	276	271	279	271	269	248	245	238	233	226
%	9.5	9.5	9.3	9.5	9.2	9.1	8.4	8.3	8.1	7.9	7.7
7-12	191	189	204	184	201	211	225	226	222	230	221
%	6.6	6.5	7.0	6.3	6.8	7.1	7.6	7.7	7.6	7.8	7.5

TAULUKKO 6. VANTAAN VÄESTÖ IÄN MUKAAN SUURALUEITTAIN JA KAUPUNGINOSITTAIN 1.1.2012-2022

94 Hakunila

Ikäryhmä	2012	2013	2014	2015	2016	2017	2018	2019	2020	2021	2022
0	152	144	146	145	142	146	150	156	161	164	168
%	1.4	1.3	1.3	1.3	1.3	1.3	1.4	1.4	1.4	1.4	1.4
1- 2	302	299	279	274	274	277	283	293	305	313	320
%	2.7	2.7	2.5	2.5	2.5	2.5	2.6	2.6	2.7	2.7	2.7
3- 5	421	405	417	402	391	381	383	393	404	414	429
%	3.8	3.7	3.8	3.7	3.6	3.5	3.5	3.5	3.5	3.6	3.7
6	112	135	121	134	121	132	122	119	124	127	129
%	1.0	1.2	1.1	1.2	1.1	1.2	1.1	1.1	1.1	1.1	1.1
7-10	498	471	486	472	469	482	483	488	478	481	478
%	4.5	4.3	4.4	4.3	4.3	4.4	4.4	4.3	4.2	4.2	4.1
11-12	243	237	236	233	248	228	230	241	243	246	246
%	2.2	2.1	2.2	2.1	2.3	2.1	2.1	2.1	2.1	2.1	2.1
13-15	406	390	373	369	344	361	361	359	364	354	378
%	3.7	3.5	3.4	3.4	3.2	3.3	3.3	3.2	3.2	3.1	3.2
16-18	466	451	423	394	377	364	363	343	363	363	360
%	4.2	4.1	3.8	3.6	3.5	3.3	3.3	3.1	3.2	3.1	3.1
19-24	838	849	865	882	874	877	874	859	829	812	782
%	7.5	7.7	7.9	8.1	8.1	8.0	7.9	7.7	7.3	7.0	6.7
25-44	3117	3085	3032	2995	2957	3016	3094	3211	3317	3385	3485
%	28.1	27.9	27.6	27.4	27.4	27.6	28.0	28.6	29.1	29.3	29.7
45-64	3152	3054	2988	2904	2813	2788	2757	2738	2742	2745	2735
%	28.4	27.7	27.2	26.6	26.0	25.5	24.9	24.4	24.0	23.7	23.3
65-74	925	1014	1092	1154	1221	1247	1294	1311	1299	1303	1291
%	8.3	9.2	9.9	10.6	11.3	11.4	11.7	11.7	11.4	11.3	11.0
75-84	385	413	426	450	459	501	511	557	615	675	742
%	3.5	3.7	3.9	4.1	4.2	4.6	4.6	5.0	5.4	5.8	6.3
85-	88	91	99	110	118	129	146	155	172	186	195
%	0.8	0.8	0.9	1.0	1.1	1.2	1.3	1.4	1.5	1.6	1.7
Yhteensä	11105	11037	10982	10919	10808	10929	11052	11223	11414	11567	11737
0- 6	987	982	963	955	928	936	938	962	994	1017	1045
%	8.9	8.9	8.8	8.8	8.6	8.6	8.5	8.6	8.7	8.8	8.9
7-12	741	708	722	705	717	710	712	729	721	727	723
%	6.7	6.4	6.6	6.5	6.6	6.5	6.4	6.5	6.3	6.3	6.2

TAULUKKO 6. VANTAAN VÄESTÖ IÄN MUKAAN SUURALUEITTAIN JA KAUPUNGINOSITTAIN 1.1.2012-2022

95 Rajakylä

Ikäryhmä	2012	2013	2014	2015	2016	2017	2018	2019	2020	2021	2022
0	48	48	47	45	44	44	45	43	42	41	39
%	1.3	1.2	1.2	1.2	1.1	1.1	1.1	1.1	1.1	1.0	1.0
1- 2	112	98	97	94	94	93	92	90	87	85	82
%	2.9	2.5	2.5	2.5	2.4	2.4	2.3	2.3	2.2	2.2	2.1
3- 5	153	164	161	160	146	146	145	142	139	136	132
%	4.0	4.2	4.2	4.2	3.8	3.7	3.7	3.6	3.6	3.5	3.4
6	54	56	51	49	64	49	50	49	48	48	47
%	1.4	1.4	1.3	1.3	1.7	1.3	1.3	1.3	1.2	1.2	1.2
7-10	204	215	215	217	213	223	218	216	215	200	198
%	5.3	5.6	5.6	5.7	5.5	5.7	5.5	5.5	5.5	5.1	5.1
11-12	97	93	99	102	102	109	111	107	100	114	113
%	2.5	2.4	2.6	2.7	2.6	2.8	2.8	2.7	2.6	2.9	2.9
13-15	162	163	151	138	144	145	154	154	161	157	152
%	4.2	4.2	3.9	3.6	3.7	3.7	3.9	3.9	4.1	4.0	3.9
16-18	156	147	147	148	148	138	128	132	133	139	140
%	4.1	3.8	3.8	3.9	3.8	3.5	3.2	3.4	3.4	3.6	3.6
19-24	182	191	194	197	205	209	210	196	185	174	174
%	4.7	4.9	5.0	5.2	5.3	5.3	5.3	5.0	4.7	4.5	4.5
25-44	1084	1092	1074	1063	1075	1094	1128	1117	1104	1090	1062
%	28.2	28.3	27.9	27.9	27.8	28.0	28.6	28.5	28.3	28.0	27.5
45-64	1220	1189	1166	1122	1124	1112	1101	1079	1066	1059	1065
%	31.8	30.8	30.3	29.4	29.0	28.4	27.9	27.5	27.3	27.2	27.6
65-74	276	317	348	368	388	399	411	433	439	438	429
%	7.2	8.2	9.1	9.6	10.0	10.2	10.4	11.0	11.3	11.3	11.1
75-84	75	78	79	91	98	122	132	137	155	179	194
%	2.0	2.0	2.1	2.4	2.5	3.1	3.4	3.5	4.0	4.6	5.0
85-	16	15	17	21	24	25	24	23	27	29	32
%	0.4	0.4	0.4	0.6	0.6	0.6	0.6	0.6	0.7	0.7	0.8
Yhteensä	3839	3864	3846	3814	3869	3909	3951	3917	3901	3887	3860
0- 6	367	365	355	347	348	332	332	323	317	309	301
%	9.6	9.4	9.2	9.1	9.0	8.5	8.4	8.3	8.1	8.0	7.8
7-12	301	308	315	319	315	332	329	323	316	313	311
%	7.8	8.0	8.2	8.4	8.2	8.5	8.3	8.2	8.1	8.1	8.1

TAULUKKO 6. VANTAAN VÄESTÖ IÄN MUKAAN SUURALUEITTAIN JA KAUPUNGINOSITTAIN 1.1.2012-2022

96 Itä-Hakkila

Ikäryhmä	2012	2013	2014	2015	2016	2017	2018	2019	2020	2021	2022
0	23	29	29	28	27	27	26	26	25	25	24
%	0.8	1.1	1.1	1.0	1.0	1.0	1.0	1.0	1.0	1.0	1.0
1- 2	59	57	55	59	57	56	54	53	53	52	51
%	2.2	2.1	2.0	2.2	2.1	2.1	2.1	2.1	2.0	2.0	2.0
3- 5	95	89	91	88	88	85	88	86	84	83	82
%	3.5	3.2	3.3	3.3	3.3	3.2	3.4	3.3	3.3	3.2	3.2
6	39	40	32	28	30	33	26	31	30	29	29
%	1.4	1.5	1.2	1.1	1.1	1.3	1.0	1.2	1.2	1.1	1.1
7-10	125	134	140	144	144	134	127	122	124	124	120
%	4.6	4.9	5.2	5.4	5.4	5.1	4.9	4.7	4.8	4.8	4.7
11-12	68	63	69	64	58	70	82	74	62	61	66
%	2.5	2.3	2.6	2.4	2.2	2.7	3.1	2.8	2.4	2.4	2.6
13-15	120	120	110	102	96	96	91	97	110	113	102
%	4.4	4.4	4.0	3.8	3.6	3.7	3.5	3.7	4.2	4.4	4.0
16-18	138	130	120	109	108	98	91	87	87	82	89
%	5.1	4.8	4.4	4.1	4.1	3.7	3.5	3.4	3.4	3.2	3.5
19-24	152	153	148	153	146	127	120	114	103	96	94
%	5.6	5.6	5.4	5.7	5.5	4.8	4.6	4.4	4.0	3.7	3.7
25-44	651	654	654	636	630	626	621	619	612	609	600
%	24.0	23.9	24.0	23.6	23.7	23.7	23.8	23.9	23.7	23.8	23.5
45-64	933	925	894	884	851	840	818	795	779	768	761
%	34.4	33.8	32.9	32.8	32.0	31.9	31.3	30.7	30.2	29.9	29.9
65-74	217	248	274	282	305	324	345	357	361	358	346
%	8.0	9.1	10.1	10.5	11.5	12.3	13.2	13.8	14.0	14.0	13.6
75-84	76	80	87	96	98	98	101	109	120	136	155
%	2.8	2.9	3.2	3.6	3.7	3.7	3.9	4.2	4.7	5.3	6.1
85-	17	17	18	19	22	23	23	24	28	30	33
%	0.6	0.6	0.7	0.7	0.8	0.9	0.9	0.9	1.1	1.2	1.3
Yhteensä	2713	2740	2721	2694	2662	2636	2613	2593	2577	2564	2550
0- 6	216	216	206	204	203	200	194	196	192	188	185
%	8.0	7.9	7.6	7.6	7.6	7.6	7.4	7.5	7.4	7.3	7.3
7-12	193	197	210	208	202	204	209	195	186	184	186
%	7.1	7.2	7.7	7.7	7.6	7.8	8.0	7.5	7.2	7.2	7.3

TAULUKKO 6. VANTAAN VÄESTÖ IÄN MUKAAN SUURALUEITTAIN JA KAUPUNGINOSITTAIN 1.1.2012-2022

97 Kuninkaanmäki

Ikäryhmä	2012	2013	2014	2015	2016	2017	2018	2019	2020	2021	2022
0	36	28	28	27	29	28	29	28	28	27	27
%	1.9	1.4	1.4	1.3	1.4	1.3	1.3	1.3	1.3	1.2	1.2
1- 2	68	74	67	57	59	60	61	59	58	57	56
%	3.5	3.7	3.3	2.8	2.8	2.8	2.8	2.7	2.6	2.6	2.6
3- 5	114	118	113	113	108	103	95	95	94	93	91
%	5.9	5.9	5.6	5.6	5.1	4.8	4.4	4.4	4.3	4.3	4.1
6	26	40	42	39	40	38	42	32	33	32	33
%	1.4	2.0	2.1	1.9	1.9	1.8	1.9	1.5	1.5	1.5	1.5
7-10	126	122	136	147	156	169	168	167	159	151	145
%	6.6	6.0	6.7	7.2	7.4	7.9	7.7	7.7	7.3	6.9	6.6
11-12	49	62	63	60	68	64	72	87	87	84	82
%	2.6	3.1	3.1	2.9	3.3	3.0	3.3	4.0	4.0	3.8	3.7
13-15	84	80	77	87	90	98	96	98	106	116	127
%	4.4	4.0	3.8	4.3	4.3	4.6	4.4	4.5	4.9	5.3	5.8
16-18	80	74	79	78	74	72	82	84	89	88	89
%	4.2	3.7	3.9	3.8	3.5	3.4	3.8	3.8	4.1	4.0	4.1
19-24	110	120	110	105	97	93	85	77	76	82	79
%	5.7	6.0	5.4	5.2	4.6	4.4	3.9	3.5	3.5	3.7	3.6
25-44	515	551	549	550	580	581	592	599	578	567	557
%	26.8	27.4	27.2	27.0	27.7	27.3	27.2	27.5	26.5	25.9	25.4
45-64	543	561	560	565	568	579	588	582	599	601	603
%	28.3	27.9	27.8	27.7	27.1	27.2	27.1	26.7	27.4	27.5	27.5
65-74	119	127	136	148	163	172	195	197	197	201	198
%	6.2	6.3	6.7	7.2	7.8	8.1	8.9	9.0	9.0	9.2	9.0
75-84	40	47	52	53	57	59	53	60	66	73	88
%	2.1	2.3	2.6	2.6	2.7	2.8	2.5	2.8	3.0	3.3	4.0
85-	10	9	8	9	9	12	14	14	16	19	18
%	0.5	0.5	0.4	0.4	0.4	0.6	0.7	0.6	0.7	0.8	0.8
Yhteensä	1920	2011	2019	2038	2096	2128	2174	2180	2186	2191	2193
0- 6	244	259	249	237	235	229	227	215	212	210	206
%	12.7	12.9	12.3	11.6	11.2	10.8	10.4	9.9	9.7	9.6	9.4
7-12	175	184	199	207	224	233	240	254	245	235	227
%	9.1	9.1	9.9	10.2	10.7	11.0	11.1	11.6	11.2	10.7	10.3

TAULUKKO 6. VANTAAN VÄESTÖ IÄN MUKAAN SUURALUEITTAIN JA KAUPUNGINOSITTAIN 1.1.2012-2022

98 Sotunki

Ikäryhmä	2012	2013	2014	2015	2016	2017	2018	2019	2020	2021	2022
0	4	5	5	5	5	5	5	5	5	5	5
%	0.7	0.8	0.8	0.8	0.7	0.7	0.7	0.7	0.8	0.8	0.8
1- 2	16	11	11	12	11	11	11	11	11	11	12
%	2.6	1.8	1.7	1.9	1.8	1.7	1.7	1.7	1.7	1.7	1.7
3- 5	23	25	25	25	21	20	21	21	20	20	20
%	3.8	4.0	3.9	4.0	3.3	3.2	3.3	3.2	3.1	3.1	3.0
6	11	10	9	7	12	9	7	8	8	8	8
%	1.8	1.7	1.4	1.1	1.9	1.3	1.1	1.2	1.2	1.2	1.1
7-10	39	38	41	45	41	42	40	38	39	35	34
%	6.4	6.1	6.6	7.1	6.4	6.5	6.1	5.8	5.9	5.3	5.2
11-12	26	30	23	15	19	24	24	22	18	21	23
%	4.3	4.9	3.6	2.4	2.9	3.8	3.7	3.4	2.8	3.3	3.5
13-15	30	34	37	41	39	30	28	32	37	35	31
%	4.9	5.5	5.8	6.4	6.1	4.6	4.3	4.9	5.6	5.3	4.7
16-18	22	15	24	29	31	34	38	35	27	26	30
%	3.6	2.4	3.9	4.5	4.9	5.3	5.8	5.4	4.2	4.0	4.6
19-24	28	36	30	27	23	27	27	25	31	34	34
%	4.6	5.7	4.8	4.3	3.6	4.2	4.2	3.9	4.7	5.2	5.1
25-44	142	144	147	152	158	157	164	164	163	160	160
%	23.3	23.2	23.4	23.9	24.6	24.4	25.3	25.2	24.9	24.2	24.0
45-64	185	187	192	191	187	190	186	190	193	198	201
%	30.3	30.2	30.6	30.1	29.2	29.5	28.7	29.1	29.4	30.0	30.3
65-74	53	55	54	53	60	60	63	62	62	60	57
%	8.7	8.8	8.5	8.4	9.4	9.4	9.8	9.5	9.5	9.1	8.5
75-84	25	25	24	27	26	26	26	30	33	35	39
%	4.1	4.0	3.9	4.2	4.1	4.1	4.0	4.7	5.0	5.4	5.9
85-	6	6	7	7	6	8	9	9	9	11	11
%	1.0	1.0	1.1	1.0	1.0	1.2	1.3	1.3	1.3	1.6	1.6
Yhteensä	610	622	629	636	640	644	648	652	656	659	664
0- 6	54	52	50	49	49	45	44	44	44	44	45
%	8.9	8.4	7.9	7.7	7.7	7.0	6.8	6.8	6.7	6.7	6.7
7-12	65	68	64	60	60	66	64	60	57	56	57
%	10.7	10.9	10.2	9.5	9.3	10.3	9.9	9.2	8.8	8.5	8.6

TAULUKKO 6. VANTAAN VÄESTÖ IÄN MUKAAN SUURALUEITTAIN JA KAUPUNGINOSITTAIN 1.1.2012-2022

99 Muu alue

Ikäryhmä	2012	2013	2014	2015	2016	2017	2018	2019	2020	2021	2022
0	12	22	24	25	26	28	29	31	32	33	34
%	0.3	0.6	0.6	0.6	0.7	0.7	0.7	0.8	0.8	0.8	0.8
1- 2	25	20	34	45	48	51	54	57	60	63	65
%	0.7	0.5	0.9	1.2	1.2	1.3	1.3	1.4	1.5	1.5	1.5
3- 5	44	46	37	36	41	56	68	73	77	82	87
%	1.2	1.2	1.0	0.9	1.0	1.4	1.7	1.8	1.9	2.0	2.0
6	13	15	17	12	17	8	12	21	23	24	26
%	0.3	0.4	0.4	0.3	0.4	0.2	0.3	0.5	0.6	0.6	0.6
7-10	82	73	65	61	58	62	55	49	58	64	82
%	2.2	1.9	1.7	1.6	1.5	1.6	1.4	1.2	1.4	1.5	1.9
11-12	50	54	47	46	38	30	30	34	31	31	26
%	1.3	1.4	1.2	1.2	1.0	0.7	0.7	0.8	0.7	0.7	0.6
13-15	84	79	86	77	81	72	64	54	48	50	49
%	2.2	2.1	2.2	2.0	2.1	1.8	1.6	1.3	1.2	1.2	1.2
16-18	110	107	99	101	96	104	92	98	87	79	66
%	2.9	2.8	2.6	2.6	2.4	2.6	2.3	2.4	2.1	1.9	1.6
19-24	432	424	416	382	343	307	288	274	270	260	259
%	11.6	11.2	10.8	9.8	8.7	7.7	7.2	6.7	6.5	6.2	6.1
25-44	1273	1302	1345	1409	1442	1486	1524	1537	1562	1577	1596
%	34.1	34.4	35.0	36.2	36.7	37.3	37.9	37.7	37.8	37.6	37.5
45-64	908	945	984	1008	1057	1089	1118	1155	1184	1222	1226
%	24.3	24.9	25.6	25.9	26.9	27.4	27.8	28.3	28.7	29.1	28.8
65-74	227	243	250	264	286	298	319	327	336	336	351
%	6.1	6.4	6.5	6.8	7.3	7.5	7.9	8.0	8.1	8.0	8.3
75-84	242	232	227	216	191	191	172	176	185	203	221
%	6.5	6.1	5.9	5.5	4.9	4.8	4.3	4.3	4.5	4.8	5.2
85-	235	228	215	211	209	198	200	190	178	170	165
%	6.3	6.0	5.6	5.4	5.3	5.0	5.0	4.7	4.3	4.0	3.9
Yhteensä	3737	3789	3846	3892	3932	3978	4025	4075	4132	4193	4254
0- 6	94	102	111	118	132	142	163	181	192	202	212
%	2.5	2.7	2.9	3.0	3.4	3.6	4.0	4.5	4.7	4.8	5.0
7-12	132	126	112	107	96	92	84	83	89	95	108
%	3.5	3.3	2.9	2.7	2.4	2.3	2.1	2.0	2.2	2.3	2.5

TAULUKKO 7. VANTAAN VÄESTÖENNUSTE IKÄRYHMITÄIN, SUURALUEITTAIN JA KAUPUNGINOSITTAIN 1.1.2012-2022

Ikäryhmä	2012	2013	2014	2015	2016	2017	2018	2019	2020	2021	2022
Vantaa											
0- 6	18494	18709	18816	19022	19117	19251	19425	19659	19844	19957	20060
%	9.1	9.1	9.1	9.1	9.0	9.0	8.9	9.0	9.0	8.9	8.9
7-15	20804	20922	21210	21538	21917	22293	22633	22882	23119	23368	23665
%	10.2	10.2	10.2	10.3	10.3	10.4	10.4	10.4	10.4	10.5	10.5
16-64	137825	138059	138341	138685	139265	139977	140612	141201	141856	142541	143223
%	67.9	67.2	66.6	66.0	65.6	65.2	64.8	64.4	64.1	63.8	63.5
65+	25878	27648	29262	30767	32092	33241	34455	35534	36594	37661	38675
%	12.7	13.5	14.1	14.7	15.1	15.5	15.9	16.2	16.5	16.8	17.1
Yhteensä	203001	205338	207628	210012	212391	214761	217124	219277	221413	223527	225623
1 Myyrmäen suuralue											
0- 6	4135	4143	4160	4244	4255	4278	4333	4355	4359	4347	4329
%	8.0	8.0	8.0	8.1	8.1	8.0	8.1	8.1	8.1	8.1	8.0
7-15	4430	4434	4524	4587	4666	4789	4842	4905	4943	5013	5075
%	8.6	8.6	8.7	8.7	8.8	9.0	9.1	9.2	9.2	9.3	9.4
16-64	34423	33944	33710	33588	33405	33359	33215	33115	32964	32844	32760
%	66.5	65.6	64.7	63.9	63.2	62.7	62.2	61.8	61.5	61.1	60.9
65+	8746	9248	9724	10170	10514	10751	11005	11212	11375	11530	11661
%	16.9	17.9	18.7	19.3	19.9	20.2	20.6	20.9	21.2	21.5	21.7
Yhteensä	51734	51769	52118	52589	52839	53176	53395	53587	53641	53734	53825
10 Linnainen											
0- 6	57	52	50	42	41	50	65	78	86	93	95
%	6.8	6.4	6.2	5.2	5.3	6.1	7.5	8.5	9.0	9.3	9.3
7-15	123	120	120	131	121	124	118	119	126	129	135
%	14.8	14.8	15.0	16.6	15.5	15.0	13.6	13.0	13.2	12.9	13.2
16-64	573	550	540	528	525	555	581	598	611	638	647
%	68.8	67.6	67.5	66.7	67.1	67.3	67.0	65.7	63.9	63.8	63.1
65+	80	91	90	91	95	96	104	117	133	140	148
%	9.6	11.2	11.3	11.5	12.1	11.6	11.9	12.8	13.9	14.0	14.5
Yhteensä	833	813	800	792	783	826	868	911	955	1000	1026
11 Hämevaara											
0- 6	117	115	131	159	163	172	179	175	169	161	152
%	9.1	9.0	9.4	10.5	10.5	10.7	10.7	10.6	10.3	9.8	9.3
7-15	131	140	150	155	172	188	203	207	214	221	225
%	10.2	10.9	10.8	10.2	11.1	11.7	12.1	12.5	13.0	13.5	13.8
16-64	820	802	872	952	958	994	1024	1006	994	984	973
%	63.8	62.6	62.9	62.9	61.9	61.7	61.3	60.7	60.3	60.0	59.7
65+	218	224	234	247	255	256	265	270	272	275	279
%	17.0	17.5	16.9	16.4	16.5	15.9	15.8	16.3	16.5	16.7	17.1
Yhteensä	1286	1281	1386	1512	1548	1609	1671	1659	1650	1641	1630

TAULUKKO 7. VANTAAN VÄESTÖENNUSTE IKÄRYHMITTÄIN, SUURALUEITTAIN JA KAUPUNGINOSITTAIN 1.1.2012-2022

Ikäryhmä	2012	2013	2014	2015	2016	2017	2018	2019	2020	2021	2022
12 Hämeenkylä											
0- 6	669	661	643	640	648	645	655	653	647	632	616
%	9.1	9.0	8.8	8.7	8.6	8.5	8.7	8.6	8.5	8.4	8.2
7-15	654	663	667	654	656	670	663	671	672	656	653
%	8.9	9.0	9.1	8.9	8.8	8.9	8.8	8.8	8.9	8.7	8.7
16-64	5122	5025	4932	4854	4914	4898	4845	4819	4784	4721	4640
%	69.7	68.4	67.3	66.1	65.6	64.8	64.1	63.5	63.1	62.6	62.0
65+	908	993	1090	1196	1275	1343	1398	1448	1484	1529	1578
%	12.3	13.5	14.9	16.3	17.0	17.8	18.5	19.1	19.6	20.3	21.1
Yhteensä	7353	7342	7332	7344	7492	7557	7561	7592	7587	7537	7487
13 Vapaala											
0- 6	279	291	287	303	318	323	324	337	337	340	341
%	7.1	7.4	7.4	7.8	8.1	8.3	8.3	8.6	8.7	8.7	8.7
7-15	347	334	339	335	340	359	370	369	381	398	418
%	8.8	8.5	8.7	8.6	8.7	9.2	9.5	9.5	9.8	10.2	10.7
16-64	2633	2580	2545	2517	2485	2446	2413	2405	2380	2365	2349
%	66.8	65.9	65.4	64.4	63.5	62.6	61.9	61.6	61.2	60.6	60.0
65+	684	709	724	756	772	781	791	791	794	800	805
%	17.3	18.1	18.6	19.3	19.7	20.0	20.3	20.3	20.4	20.5	20.6
Yhteensä	3943	3914	3893	3912	3914	3909	3899	3902	3892	3904	3913
14 Varisto											
0- 6	225	212	208	201	202	197	193	189	187	186	183
%	9.1	8.6	8.5	8.3	8.3	8.2	8.1	7.9	7.8	7.8	7.7
7-15	227	233	234	256	260	262	263	271	271	281	268
%	9.2	9.5	9.5	10.5	10.7	10.9	11.0	11.4	11.4	11.8	11.3
16-64	1645	1614	1578	1517	1481	1456	1433	1407	1387	1382	1382
%	66.7	65.5	64.3	62.2	61.1	60.5	59.8	58.9	58.3	58.1	58.4
65+	371	405	435	463	482	492	508	523	536	532	536
%	15.0	16.4	17.7	19.0	19.9	20.4	21.2	21.9	22.5	22.3	22.6
Yhteensä	2468	2464	2454	2438	2424	2407	2398	2390	2380	2381	2369
15 Myyrmäki											
0- 6	1133	1137	1151	1170	1155	1147	1172	1187	1200	1210	1219
%	7.3	7.3	7.4	7.5	7.4	7.3	7.5	7.6	7.6	7.6	7.7
7-15	1085	1069	1101	1122	1163	1215	1226	1240	1241	1280	1301
%	7.0	6.9	7.1	7.2	7.5	7.8	7.8	7.9	7.9	8.1	8.2
16-64	10061	9981	9884	9769	9629	9568	9527	9499	9487	9473	9495
%	64.9	64.3	63.4	62.5	61.7	61.2	60.7	60.4	60.2	59.9	59.7
65+	3216	3333	3467	3573	3659	3712	3761	3790	3825	3864	3888
%	20.8	21.5	22.2	22.9	23.4	23.7	24.0	24.1	24.3	24.4	24.4
Yhteensä	15495	15520	15603	15633	15606	15642	15685	15716	15751	15828	15902

TAULUKKO 7. VANTAAN VÄESTÖENNUSTE IKÄRYHMITTÄIN, SUURALUEITTAIN JA KAUPUNGINOSITTAIN 1.1.2012-2022

Ikäryhmä	2012	2013	2014	2015	2016	2017	2018	2019	2020	2021	2022
16 Kaivoksela											
0- 6	290	302	331	382	408	432	438	440	437	429	422
%	7.1	7.5	7.8	8.5	8.7	8.9	9.0	8.9	8.9	8.7	8.6
7-15	276	275	301	304	328	334	349	364	380	397	421
%	6.8	6.8	7.1	6.7	7.0	6.9	7.2	7.3	7.7	8.1	8.6
16-64	2898	2835	2946	3089	3155	3251	3236	3266	3214	3164	3145
%	71.4	69.9	69.1	68.5	67.4	67.2	66.5	66.0	65.3	64.5	63.9
65+	593	642	685	736	787	820	847	880	895	914	933
%	14.6	15.8	16.1	16.3	16.8	16.9	17.4	17.8	18.2	18.6	19.0
Yhteensä	4057	4055	4262	4511	4678	4837	4870	4950	4925	4904	4920
17 Martinlaakso											
0- 6	912	911	908	893	874	864	870	876	884	892	902
%	7.9	7.9	7.9	7.7	7.6	7.5	7.5	7.5	7.6	7.6	7.7
7-15	967	967	979	1005	1003	1019	1027	1026	1020	1012	1019
%	8.4	8.4	8.5	8.7	8.7	8.8	8.9	8.8	8.7	8.6	8.7
16-64	7547	7434	7341	7315	7226	7172	7152	7130	7140	7161	7179
%	65.4	64.4	63.5	63.1	62.6	62.1	61.7	61.4	61.2	61.2	61.1
65+	2121	2239	2327	2384	2441	2487	2550	2590	2620	2644	2654
%	18.4	19.4	20.1	20.6	21.1	21.5	22.0	22.3	22.5	22.6	22.6
Yhteensä	11547	11550	11556	11598	11544	11542	11598	11622	11663	11708	11754
18 Vantaanlaakso											
0- 6	252	268	269	272	268	263	262	255	250	246	243
%	9.4	9.7	9.8	9.9	9.8	9.7	9.7	9.5	9.3	9.2	9.1
7-15	286	302	304	290	295	304	307	319	327	338	334
%	10.7	10.9	11.0	10.6	10.8	11.2	11.4	11.9	12.2	12.6	12.6
16-64	1764	1775	1738	1706	1677	1655	1633	1616	1597	1577	1569
%	65.9	64.3	63.0	62.1	61.4	60.9	60.5	60.1	59.6	59.1	59.0
65+	376	416	448	478	490	493	498	499	503	508	513
%	14.0	15.1	16.3	17.4	17.9	18.2	18.5	18.5	18.8	19.0	19.3
Yhteensä	2678	2761	2759	2747	2730	2715	2701	2688	2677	2668	2659
20 Askisto											
0- 6	175	170	161	159	154	156	145	138	133	127	123
%	9.8	9.5	9.0	8.8	8.5	8.6	8.0	7.6	7.3	7.1	6.9
7-15	285	280	285	286	282	268	268	267	257	247	242
%	16.0	15.7	16.0	15.9	15.6	14.8	14.8	14.7	14.2	13.7	13.5
16-64	1158	1153	1136	1136	1140	1143	1145	1136	1133	1131	1128
%	65.1	64.7	63.6	63.0	63.0	63.1	63.1	62.5	62.7	62.9	63.1
65+	162	181	203	222	234	244	256	275	284	292	294
%	9.1	10.1	11.4	12.3	12.9	13.5	14.1	15.2	15.7	16.3	16.5
Yhteensä	1780	1783	1785	1803	1810	1812	1814	1816	1806	1797	1788

TAULUKKO 7. VANTAAN VÄESTÖENNUSTE IKÄRYHMITTÄIN, SUURALUEITTAIN JA KAUPUNGINOSITTAIN 1.1.2012-2022

Ikäryhmä	2012	2013	2014	2015	2016	2017	2018	2019	2020	2021	2022
26 Petikko											
0- 6	26	25	23	24	24	27	28	28	30	31	32
%	8.8	8.7	8.0	8.1	7.9	8.4	8.5	8.2	8.4	8.4	8.5
7-15	49	50	46	48	46	45	49	52	55	55	58
%	16.7	17.4	16.1	15.9	14.9	14.1	14.7	15.1	15.5	15.0	15.4
16-64	202	196	199	204	215	221	226	232	238	248	254
%	68.7	68.0	69.0	68.3	69.3	69.0	68.3	67.8	67.4	67.6	67.1
65+	17	17	20	23	25	27	28	30	31	32	34
%	5.8	5.9	7.0	7.6	7.9	8.5	8.4	8.8	8.7	8.9	9.0
Yhteensä	294	289	288	299	310	321	331	342	354	366	379
2 Kivistön suuralue											
0- 6	856	909	934	977	1034	1073	1116	1185	1244	1309	1382
%	10.5	10.7	10.7	10.7	10.7	10.6	10.6	10.7	10.8	10.9	11.0
7-15	1073	1139	1171	1228	1319	1376	1426	1455	1491	1517	1563
%	13.2	13.4	13.4	13.5	13.6	13.6	13.5	13.2	13.0	12.6	12.4
16-64	5111	5292	5427	5669	6081	6312	6609	6928	7241	7585	7968
%	62.9	62.4	62.3	62.2	62.6	62.6	62.7	62.9	62.9	63.1	63.2
65+	1089	1137	1175	1233	1272	1320	1381	1454	1528	1607	1690
%	13.4	13.4	13.5	13.5	13.1	13.1	13.1	13.2	13.3	13.4	13.4
Yhteensä	8129	8476	8707	9107	9706	10081	10533	11021	11503	12017	12603
21 Piispankylä											
0- 6	58	62	67	71	73	73	76	77	79	80	81
%	6.7	7.2	7.7	8.3	8.5	8.6	8.9	9.1	9.3	9.5	9.5
7-15	61	59	53	50	50	54	54	58	59	66	71
%	7.1	6.8	6.2	5.8	5.9	6.3	6.3	6.8	6.9	7.8	8.4
16-64	560	548	546	535	529	521	516	505	502	494	484
%	65.1	63.7	63.4	62.2	61.8	61.0	60.7	59.6	59.4	58.5	57.4
65+	181	191	195	204	204	205	205	207	206	205	208
%	21.0	22.2	22.7	23.7	23.8	24.0	24.1	24.5	24.4	24.3	24.7
Yhteensä	860	860	862	860	856	853	851	848	847	845	844
22 Keimola											
0- 6	15	15	13	13	11	9	9	9	9	10	10
%	8.2	8.0	7.2	6.8	5.8	4.8	5.4	5.3	5.1	5.5	5.8
7-15	21	21	24	23	24	25	22	22	20	20	19
%	11.5	11.1	12.8	12.5	13.2	14.0	12.5	12.8	11.5	11.3	10.5
16-64	122	126	121	121	120	118	117	114	114	116	117
%	66.7	66.6	64.7	65.5	66.3	66.1	66.6	65.6	66.7	66.2	66.4
65+	25	27	29	28	27	27	27	28	29	30	31
%	13.7	14.2	15.2	15.2	14.7	15.1	15.5	16.3	16.7	16.9	17.3
Yhteensä	183	189	187	185	182	179	176	174	171	175	177

TAULUKKO 7. VANTAAN VÄESTÖENNUSTE IKÄRYHMITTÄIN, SUURALUEITTAIN JA KAUPUNGINOSITTAIN 1.1.2012-2022

Ikäryhmä	2012	2013	2014	2015	2016	2017	2018	2019	2020	2021	2022
23 Kivistö											
0- 6	431	480	500	535	614	653	711	775	837	903	978
%	14.1	14.4	14.2	13.7	13.6	13.4	13.4	13.3	13.3	13.3	13.3
7-15	450	496	533	588	658	722	775	815	858	877	931
%	14.7	14.9	15.1	15.1	14.6	14.8	14.6	14.0	13.7	12.9	12.6
16-64	1866	2024	2139	2385	2809	3044	3335	3671	3986	4337	4715
%	60.8	60.6	60.7	61.2	62.4	62.4	62.6	63.2	63.4	63.9	64.0
65+	320	341	355	392	423	458	503	550	606	671	739
%	10.4	10.2	10.1	10.0	9.4	9.4	9.4	9.5	9.6	9.9	10.0
Yhteensä	3067	3342	3526	3900	4504	4877	5324	5811	6287	6788	7363
24 Lapinkylä											
0- 6	122	114	115	116	107	105	92	97	95	93	92
%	11.2	10.2	9.9	9.7	8.9	8.7	7.6	8.0	7.8	7.6	7.4
7-15	160	173	179	191	203	202	203	193	185	185	175
%	14.7	15.5	15.5	16.0	17.0	16.8	16.8	15.8	15.1	15.1	14.2
16-64	666	686	710	725	719	728	744	752	766	768	779
%	61.0	61.2	61.4	60.9	60.0	60.5	61.4	61.8	62.6	62.6	63.3
65+	143	147	153	159	168	169	171	174	176	181	185
%	13.1	13.1	13.2	13.3	14.1	14.0	14.1	14.3	14.4	14.7	15.0
Yhteensä	1091	1119	1156	1191	1197	1203	1210	1217	1222	1227	1231
25 Myllymäki											
0- 6	19	18	19	20	19	21	18	18	17	16	15
%	6.6	6.1	6.5	7.0	6.5	7.2	6.1	6.3	5.9	5.5	5.3
7-15	35	39	37	35	36	33	35	34	33	33	29
%	12.1	13.3	12.7	12.0	12.4	11.3	12.1	11.7	11.4	11.4	10.0
16-64	185	184	184	184	186	185	186	185	180	178	183
%	64.0	62.9	62.8	63.2	63.8	63.9	63.9	63.9	62.4	61.7	62.9
65+	50	52	53	51	50	51	52	53	59	62	63
%	17.3	17.7	18.0	17.7	17.2	17.5	17.9	18.2	20.3	21.5	21.8
Yhteensä	289	293	293	290	291	289	291	290	289	289	291
30 Vestra											
0- 6	42	38	39	40	34	31	31	31	31	32	32
%	11.4	10.4	10.7	10.9	9.2	8.3	8.1	8.1	8.2	8.2	8.3
7-15	63	65	61	62	64	66	64	63	62	57	56
%	17.1	17.9	16.6	16.9	17.2	17.5	17.0	16.4	16.1	14.8	14.4
16-64	228	226	229	228	234	236	238	237	239	245	249
%	61.8	61.8	62.7	61.8	62.8	62.8	63.0	62.2	62.3	63.4	63.7
65+	36	36	37	38	40	43	45	50	51	52	53
%	9.8	9.9	10.0	10.4	10.8	11.4	11.9	13.2	13.4	13.6	13.7
Yhteensä	369	365	366	369	372	375	378	381	384	387	390

TAULUKKO 7. VANTAAN VÄESTÖENNUSTE IKÄRYHMITTÄIN, SUURALUEITTAIN JA KAUPUNGINOSITTAIN 1.1.2012-2022

Ikäryhmä	2012	2013	2014	2015	2016	2017	2018	2019	2020	2021	2022
31 Luhtaanmäki											
0- 6	17	20	23	24	23	23	24	23	23	23	23
%	6.1	6.9	7.9	8.3	8.0	7.9	8.1	7.9	7.8	7.7	7.6
7-15	36	35	31	28	29	29	30	31	36	38	40
%	13.0	12.5	10.7	9.8	9.9	9.8	10.1	10.5	11.9	12.5	13.1
16-64	175	177	183	187	191	194	193	193	192	195	196
%	63.2	62.7	63.7	64.6	65.5	66.0	65.1	64.6	63.7	63.8	63.6
65+	49	50	51	50	48	48	49	51	50	49	49
%	17.7	17.9	17.7	17.3	16.6	16.2	16.7	17.1	16.7	16.0	15.8
Yhteensä	277	282	287	290	292	294	296	299	302	305	309
32 Riipilä											
0- 6	50	58	60	57	55	55	51	48	47	47	47
%	7.4	8.4	8.4	8.2	7.9	7.9	7.4	7.0	6.9	6.9	6.9
7-15	82	82	86	86	91	87	89	87	84	82	83
%	12.2	11.8	12.2	12.2	13.1	12.6	12.9	12.7	12.3	12.1	12.4
16-64	424	439	443	438	429	430	423	418	419	416	408
%	63.1	63.0	62.6	62.3	61.6	62.3	61.6	61.2	61.7	61.6	60.7
65+	116	118	119	121	121	119	124	130	130	131	134
%	17.3	16.9	16.8	17.3	17.3	17.2	18.0	19.0	19.1	19.3	20.0
Yhteensä	672	697	707	703	697	691	687	682	679	676	672
33 Seutula											
0- 6	78	77	71	69	67	68	68	67	67	67	67
%	8.7	8.5	8.0	7.7	7.5	7.6	7.6	7.6	7.5	7.5	7.5
7-15	119	122	120	123	123	123	118	114	117	117	115
%	13.2	13.5	13.3	13.7	13.8	13.8	13.2	12.8	13.1	13.1	12.9
16-64	593	588	583	580	577	569	571	572	561	559	560
%	66.0	65.3	64.9	64.7	64.6	63.8	64.1	64.2	62.9	62.6	62.7
65+	109	115	124	124	126	132	134	137	146	150	152
%	12.1	12.7	13.8	13.9	14.1	14.8	15.1	15.4	16.4	16.8	17.0
Yhteensä	899	901	898	896	893	891	890	890	892	893	894
34 Kiila											
0- 6	24	26	28	33	32	36	37	38	38	38	38
%	5.7	6.2	6.5	7.7	7.7	8.5	8.7	8.7	8.8	8.8	8.7
7-15	46	46	47	42	39	35	36	39	38	42	43
%	10.9	10.8	11.1	9.8	9.3	8.2	8.4	9.1	8.8	9.7	10.0
16-64	292	293	290	286	286	288	286	281	281	276	276
%	69.2	68.8	68.2	67.3	67.6	67.3	66.6	65.5	65.1	63.7	63.8
65+	60	60	61	64	65	69	70	72	75	77	76
%	14.2	14.2	14.3	15.2	15.4	16.0	16.3	16.7	17.3	17.8	17.5
Yhteensä	422	426	425	424	423	428	429	430	431	433	433

TAULUKKO 7. VANTAAN VÄESTÖENNUSTE IKÄRYHMITÄIN, SUURALUEITTAIN JA KAUPUNGINOSITTAIN 1.1.2012-2022

Ikäryhmä	2012	2013	2014	2015	2016	2017	2018	2019	2020	2021	2022
3 Aviapoliksen suuralue											
0- 6	2461	2447	2439	2419	2414	2366	2312	2294	2263	2234	2216
%	14.1	13.8	13.4	13.0	12.7	12.3	11.9	11.6	11.3	11.0	10.7
7-15	2038	2140	2276	2406	2486	2589	2667	2699	2698	2725	2726
%	11.7	12.0	12.5	12.9	13.1	13.5	13.7	13.7	13.5	13.4	13.1
16-64	12107	12249	12453	12647	12777	12911	12978	13161	13404	13642	13934
%	69.5	68.9	68.4	67.9	67.5	67.1	66.9	66.8	67.0	67.0	67.2
65+	820	932	1049	1146	1257	1366	1454	1555	1647	1759	1869
%	4.7	5.2	5.8	6.2	6.6	7.1	7.5	7.9	8.2	8.6	9.0
Yhteensä	17426	17767	18217	18619	18934	19232	19411	19710	20013	20360	20745
40 Ylästö											
0- 6	623	586	540	522	490	471	449	437	428	424	423
%	13.2	12.4	11.4	11.0	10.3	9.9	9.4	9.1	8.9	8.7	8.7
7-15	787	808	844	848	855	868	864	843	819	809	783
%	16.6	17.1	17.7	17.8	18.0	18.2	18.1	17.6	17.0	16.7	16.0
16-64	3007	3006	3011	3010	3024	3015	3035	3057	3092	3123	3169
%	63.6	63.5	63.3	63.3	63.5	63.2	63.5	63.8	64.3	64.4	64.9
65+	311	336	363	377	393	416	431	453	469	491	508
%	6.6	7.1	7.6	7.9	8.3	8.7	9.0	9.5	9.7	10.1	10.4
Yhteensä	4728	4737	4758	4757	4762	4770	4779	4790	4807	4846	4883
41 Viinikkala											
0- 6	6	7	6	7	8	8	8	6	6	6	5
%	6.7	7.7	7.2	8.8	9.9	10.4	11.2	9.4	9.5	9.4	9.0
7-15	5	3	4	4	5	4	4	7	7	3	4
%	5.6	4.0	5.1	5.6	6.4	5.1	6.1	9.8	10.5	5.6	6.7
16-64	68	66	62	57	54	53	50	47	45	46	44
%	75.6	76.8	75.0	71.4	69.5	71.0	69.7	69.0	69.1	75.6	74.8
65+	11	10	10	11	11	10	9	8	7	6	6
%	12.2	11.6	12.6	14.2	14.2	13.5	13.0	11.8	10.8	9.3	9.5
Yhteensä	90	86	82	79	77	75	72	68	65	61	58
50 Tammisto											
0- 6	504	521	524	518	521	500	485	474	455	434	414
%	15.5	15.4	15.3	15.1	15.2	14.6	14.2	13.9	13.4	12.7	12.1
7-15	195	240	280	322	344	389	427	455	471	497	503
%	6.0	7.1	8.2	9.4	10.0	11.4	12.5	13.3	13.8	14.6	14.7
16-64	2390	2440	2407	2364	2309	2262	2222	2189	2170	2149	2145
%	73.7	72.1	70.3	68.9	67.4	66.1	64.9	64.1	63.7	63.0	62.8
65+	155	186	211	227	253	271	289	297	313	329	354
%	4.8	5.5	6.2	6.6	7.4	7.9	8.4	8.7	9.2	9.6	10.4
Yhteensä	3244	3387	3423	3431	3428	3422	3422	3414	3410	3409	3415

TAULUKKO 7. VANTAAN VÄESTÖENNUSTE IKÄRYHMITÄIN, SUURALUEITTAIN JA KAUPUNGINOSITTAIN 1.1.2012-2022

Ikäryhmä	2012	2013	2014	2015	2016	2017	2018	2019	2020	2021	2022
51 Pakkala											
0- 6	1295	1294	1323	1322	1327	1307	1275	1264	1241	1217	1200
%	14.6	14.3	14.0	13.4	13.2	12.8	12.4	12.1	11.8	11.4	11.0
7-15	1026	1065	1126	1210	1258	1298	1338	1348	1345	1346	1353
%	11.6	11.8	11.9	12.3	12.5	12.7	13.0	12.9	12.7	12.6	12.4
16-64	6213	6306	6544	6790	6881	6998	7029	7110	7216	7329	7468
%	70.1	69.7	69.3	69.1	68.6	68.5	68.2	68.2	68.4	68.5	68.7
65+	385	389	447	510	565	618	662	708	749	800	845
%	3.8	4.3	4.7	5.2	5.6	6.0	6.4	6.8	7.1	7.5	7.8
Yhteensä	8869	9054	9440	9832	10031	10221	10304	10431	10552	10692	10866
52 Veromies											
0- 6	33	39	44	51	68	79	96	113	133	153	174
%	6.7	7.9	8.7	9.8	10.7	10.7	11.5	11.2	11.3	11.4	11.4
7-15	25	24	22	22	24	31	34	47	56	69	84
%	5.1	4.7	4.4	4.2	3.9	4.2	4.1	4.6	4.8	5.1	5.5
16-64	425	427	426	422	505	580	639	755	878	992	1105
%	86.6	85.3	83.5	82.0	79.8	78.2	76.8	75.3	74.6	73.6	72.7
65+	8	11	17	21	35	51	63	89	110	134	157
%	1.6	2.2	3.4	4.0	5.6	6.9	7.6	8.9	9.3	9.9	10.3
Yhteensä	491	501	510	515	633	741	832	1004	1176	1349	1520
53 Lentokenttä											
0- 6	0	0	0	0	0	0	0	0	0	0	0
%	0.0	0.0	0.0	0.0	0.0	0.0	0.0	0.0	0.0	0.0	0.0
7-15	0	0	0	0	0	0	0	0	0	0	0
%	0.0	0.0	0.0	0.0	0.0	0.0	0.0	0.0	0.0	0.0	0.0
16-64	4	4	4	4	3	3	3	3	3	3	3
%	100.0	100.0	100.0	100.0	100.0	100.0	100.0	100.0	100.0	100.0	100.0
65+	0	0	0	0	0	0	0	0	0	0	0
%	0.0	0.0	0.0	0.0	0.0	0.0	0.0	0.0	0.0	0.0	0.0
Yhteensä	4	4	4	4	3	3	3	3	3	3	3
4 Tikkurilan suuralue											
0- 6	2897	3002	3101	3196	3250	3315	3359	3417	3460	3479	3491
%	7.6	7.8	7.9	8.0	8.1	8.2	8.2	8.3	8.3	8.3	8.3
7-15	3539	3491	3482	3488	3504	3512	3590	3605	3691	3764	3863
%	9.3	9.1	8.9	8.8	8.7	8.7	8.8	8.8	8.9	9.0	9.2
16-64	26285	26522	26903	27034	27108	27123	27160	27184	27206	27232	27219
%	69.4	68.8	68.5	68.0	67.5	67.1	66.5	66.1	65.6	65.1	64.6
65+	5170	5508	5777	6057	6305	6496	6725	6905	7146	7371	7591
%	13.6	14.3	14.7	15.2	15.7	16.1	16.5	16.8	17.2	17.6	18.0
Yhteensä	37891	38523	39263	39775	40167	40446	40834	41112	41503	41847	42164

TAULUKKO 7. VANTAAN VÄESTÖENNUSTE IKÄRYHMITÄIN, SUURALUEITTAIN JA KAUPUNGINOSITTAIN 1.1.2012-2022

Ikäryhmä	2012	2013	2014	2015	2016	2017	2018	2019	2020	2021	2022
60 Hiekkaharju											
0- 6	289	318	352	381	401	410	416	424	426	423	422
%	6.4	7.0	7.3	7.8	8.2	8.3	8.4	8.5	8.5	8.3	8.3
7-15	355	349	354	356	376	390	412	423	452	474	507
%	7.9	7.7	7.4	7.3	7.6	7.9	8.3	8.5	9.0	9.3	9.9
16-64	3076	3104	3262	3278	3243	3210	3172	3177	3171	3153	3135
%	68.6	68.0	68.1	67.1	66.0	65.4	64.3	63.8	63.0	62.2	61.3
65+	764	793	824	868	894	901	932	958	987	1022	1050
%	17.0	17.4	17.2	17.8	18.2	18.3	18.9	19.2	19.6	20.1	20.5
Yhteensä	4484	4563	4792	4883	4914	4911	4932	4982	5037	5072	5114
61 Tikkurila											
0- 6	308	338	366	400	419	446	463	479	482	484	483
%	6.3	6.7	6.8	7.2	7.4	7.7	7.9	8.1	8.1	8.0	7.9
7-15	278	281	292	308	324	324	328	328	350	364	386
%	5.7	5.5	5.5	5.5	5.7	5.6	5.6	5.6	5.9	6.0	6.3
16-64	3437	3541	3721	3856	3876	3902	3937	3942	3942	3964	3968
%	70.2	69.7	69.6	69.2	68.3	67.5	67.1	66.7	66.1	65.7	65.1
65+	872	922	969	1010	1058	1106	1140	1158	1193	1224	1262
%	17.8	18.1	18.1	18.1	18.6	19.1	19.4	19.6	20.0	20.3	20.7
Yhteensä	4895	5082	5348	5575	5677	5778	5869	5907	5966	6036	6099
62 Jokiniemi											
0- 6	378	384	396	412	435	456	488	513	527	539	549
%	7.6	7.7	7.8	7.9	8.1	8.2	8.6	8.8	8.7	8.7	8.6
7-15	380	383	377	394	384	374	377	371	381	391	407
%	7.6	7.6	7.5	7.5	7.2	6.8	6.6	6.3	6.3	6.3	6.4
16-64	3919	3884	3903	3977	4066	4187	4274	4375	4488	4587	4675
%	78.3	77.6	77.1	76.2	75.9	75.8	75.1	74.7	74.4	74.0	73.6
65+	326	357	386	435	474	509	552	596	635	681	722
%	6.5	7.1	7.6	8.3	8.9	9.2	9.7	10.2	10.5	11.0	11.4
Yhteensä	5003	5008	5063	5217	5360	5526	5690	5855	6032	6198	6353
63 Viertola											
0- 6	410	431	439	454	456	451	451	457	461	464	463
%	7.1	7.4	7.4	7.7	7.7	7.6	7.6	7.7	7.7	7.7	7.7
7-15	504	487	486	489	491	499	503	504	508	522	535
%	8.7	8.3	8.2	8.2	8.3	8.4	8.5	8.5	8.5	8.7	8.9
16-64	3833	3826	3832	3782	3758	3735	3696	3672	3656	3626	3588
%	66.4	65.4	64.8	63.9	63.3	62.9	62.2	61.8	61.3	60.6	59.8
65+	1026	1108	1156	1197	1231	1251	1288	1308	1337	1374	1410
%	17.8	18.9	19.6	20.2	20.7	21.1	21.7	22.0	22.4	23.0	23.5
Yhteensä	5773	5852	5913	5922	5936	5936	5937	5941	5962	5986	5995

TAULUKKO 7. VANTAAN VÄESTÖENNUSTE IKÄRYHMITTÄIN, SUURALUEITTAIN JA KAUPUNGINOSITTAIN 1.1.2012-2022

Ikäryhmä	2012	2013	2014	2015	2016	2017	2018	2019	2020	2021	2022
64 Kuninkaala											
0- 6	244	255	258	259	248	245	232	223	220	217	214
%	8.9	9.2	9.3	9.3	9.0	8.9	8.5	8.2	8.1	8.0	7.9
7-15	342	320	321	314	309	311	326	329	329	324	332
%	12.4	11.6	11.6	11.3	11.2	11.3	11.9	12.1	12.1	11.9	12.2
16-64	1878	1890	1864	1844	1832	1799	1769	1752	1734	1729	1709
%	68.3	68.2	67.1	66.6	66.5	65.5	64.6	64.2	63.6	63.5	62.9
65+	286	305	334	352	367	391	410	425	441	453	463
%	10.4	11.0	12.0	12.7	13.3	14.2	15.0	15.6	16.2	16.6	17.0
Yhteensä	2750	2770	2778	2769	2756	2746	2737	2728	2725	2722	2718
65 Simonkylä											
0- 6	584	597	601	597	609	624	647	649	658	661	663
%	8.0	7.9	7.9	7.7	7.8	8.0	8.2	8.3	8.4	8.4	8.5
7-15	822	823	813	808	792	786	793	790	797	802	806
%	11.3	10.9	10.6	10.5	10.1	10.1	10.0	10.1	10.2	10.3	10.3
16-64	4759	4934	4980	5019	5069	5036	5061	5003	4946	4903	4861
%	65.2	65.3	65.2	65.1	64.9	64.5	64.1	63.7	63.0	62.6	62.3
65+	1134	1207	1244	1287	1339	1359	1396	1417	1446	1461	1477
%	15.5	16.0	16.3	16.7	17.1	17.4	17.7	18.0	18.4	18.7	18.9
Yhteensä	7299	7562	7638	7711	7809	7805	7897	7859	7847	7827	7806
66 Hakkila											
0- 6	174	178	179	174	170	169	153	144	141	137	132
%	12.4	12.6	12.7	12.3	12.1	12.1	11.0	10.4	10.3	10.0	9.7
7-15	133	134	137	145	147	144	164	174	178	181	184
%	9.4	9.5	9.7	10.3	10.4	10.3	11.8	12.6	13.0	13.2	13.6
16-64	1014	1003	993	977	966	953	937	921	902	881	868
%	72.0	71.1	70.4	69.3	68.7	68.2	67.5	66.8	65.6	64.4	63.8
65+	87	96	102	115	123	130	134	139	153	168	175
%	6.2	6.8	7.2	8.1	8.7	9.3	9.7	10.1	11.2	12.3	12.9
Yhteensä	1408	1411	1411	1410	1405	1396	1388	1378	1375	1367	1360
67 Ruskeasanta											
0- 6	342	331	342	348	342	344	338	343	345	344	343
%	8.0	7.8	8.0	8.2	8.1	8.2	8.1	8.2	8.2	8.2	8.2
7-15	507	507	489	472	468	467	466	453	453	453	445
%	11.9	11.9	11.5	11.1	11.1	11.1	11.1	10.8	10.8	10.8	10.6
16-64	3001	2971	2948	2925	2896	2868	2852	2831	2804	2779	2755
%	70.4	69.7	69.3	69.0	68.7	68.1	68.0	67.7	66.9	66.4	65.9
65+	412	450	477	494	510	529	541	558	587	609	638
%	9.7	10.6	11.2	11.7	12.1	12.6	12.9	13.3	14.0	14.6	15.3
Yhteensä	4262	4260	4256	4240	4216	4209	4196	4185	4189	4185	4180

TAULUKKO 7. VANTAAN VÄESTÖENNUSTE IKÄRYHMITTÄIN, SUURALUEITTAIN JA KAUPUNGINOSITTAIN 1.1.2012-2022

Ikäryhmä	2012	2013	2014	2015	2016	2017	2018	2019	2020	2021	2022
68 Koivuhaka											
0- 6	151	153	150	156	155	157	162	176	189	200	212
%	8.1	8.2	7.8	8.2	8.0	7.8	7.9	8.2	8.5	8.6	8.8
7-15	201	190	196	187	195	200	204	213	224	234	244
%	10.7	10.1	10.2	9.8	10.0	10.0	9.9	10.0	10.0	10.1	10.2
16-64	1276	1275	1305	1282	1313	1344	1374	1424	1476	1525	1573
%	68.1	68.1	68.0	67.3	67.2	67.2	67.0	66.6	66.1	65.8	65.5
65+	247	253	268	280	289	299	310	324	345	357	372
%	13.2	13.5	14.0	14.7	14.8	14.9	15.1	15.1	15.4	15.4	15.5
Yhteensä	1875	1871	1919	1906	1953	1999	2051	2137	2233	2316	2401
69 Helsingin pit. kk.											
0- 6	17	16	17	15	14	13	9	11	10	10	10
%	12.0	11.2	11.4	10.3	9.8	9.4	6.9	7.6	7.4	7.3	7.2
7-15	17	17	16	16	17	17	19	19	19	20	18
%	12.0	11.9	11.2	11.3	12.0	12.1	13.5	13.6	14.0	14.3	13.3
16-64	92	94	94	93	89	89	88	87	87	86	87
%	64.8	65.0	65.2	65.3	63.6	63.8	64.0	62.4	62.6	62.8	63.8
65+	16	17	18	19	21	21	21	23	22	21	21
%	11.3	11.9	12.2	13.1	14.6	14.8	15.6	16.5	16.0	15.6	15.6
Yhteensä	142	145	144	143	141	139	137	140	138	137	136
5 Koivukylän suuralue											
0- 6	2474	2521	2576	2610	2647	2693	2763	2803	2838	2854	2859
%	9.6	9.5	9.6	9.5	9.5	9.6	9.6	9.7	9.7	9.7	9.6
7-15	2934	2944	2927	2986	3030	3046	3089	3124	3169	3192	3222
%	11.4	11.1	10.9	10.9	10.9	10.8	10.8	10.8	10.8	10.8	10.9
16-64	17548	17857	17948	18164	18393	18538	18770	18839	18865	18897	18911
%	68.0	67.5	66.9	66.5	66.1	65.7	65.3	64.9	64.4	64.0	63.7
65+	2844	3114	3368	3573	3743	3920	4105	4273	4421	4564	4696
%	11.0	11.8	12.6	13.1	13.5	13.9	14.3	14.7	15.1	15.5	15.8
Yhteensä	25800	26436	26819	27334	27813	28198	28728	29038	29293	29508	29689
70 Koivukylä											
0- 6	255	293	327	360	398	427	475	519	554	565	567
%	9.1	9.2	9.7	9.9	10.2	10.4	10.7	11.1	11.3	11.4	11.4
7-15	251	269	264	280	301	319	339	366	400	426	445
%	8.9	8.5	7.8	7.7	7.7	7.7	7.7	7.9	8.2	8.6	8.9
16-64	1989	2256	2382	2552	2733	2857	3066	3190	3321	3322	3309
%	70.8	71.1	70.8	70.4	69.9	69.5	69.2	68.5	67.9	67.0	66.4
65+	313	357	391	435	480	511	552	583	619	643	665
%	11.1	11.2	11.6	12.0	12.3	12.4	12.4	12.5	12.7	13.0	13.3
Yhteensä	2808	3175	3365	3627	3912	4113	4432	4657	4894	4955	4986

TAULUKKO 7. VANTAAN VÄESTÖENNUSTE IKÄRYHMITTÄIN, SUURALUEITTAIN JA KAUPUNGINOSITTAIN 1.1.2012-2022

Ikäryhmä	2012	2013	2014	2015	2016	2017	2018	2019	2020	2021	2022
71 Ilola											
0- 6	527	528	542	531	558	563	567	555	549	538	527
%	12.5	12.0	12.0	11.5	11.8	11.7	11.6	11.3	11.1	10.8	10.5
7-15	578	624	650	693	709	734	766	785	797	803	795
%	13.7	14.2	14.4	15.0	15.0	15.3	15.6	15.9	16.1	16.1	15.8
16-64	2842	2930	2988	3030	3066	3098	3136	3131	3134	3138	3157
%	67.3	66.7	66.0	65.6	64.9	64.4	63.9	63.5	63.1	62.8	62.9
65+	278	313	346	366	391	416	438	463	485	515	540
%	6.6	7.1	7.7	7.9	8.3	8.6	8.9	9.4	9.8	10.3	10.8
Yhteensä	4225	4394	4526	4619	4724	4810	4907	4933	4965	4994	5019
72 Asola											
0- 6	432	426	419	424	430	426	445	459	466	478	488
%	11.3	10.8	10.5	10.2	10.0	9.7	9.7	9.8	9.9	9.8	9.8
7-15	468	473	462	472	475	481	478	476	480	474	476
%	12.2	12.0	11.6	11.3	11.1	11.0	10.5	10.1	10.1	9.8	9.6
16-64	2553	2638	2658	2794	2887	2969	3095	3174	3173	3258	3335
%	66.6	66.8	66.8	67.2	67.5	67.7	67.7	67.6	67.0	67.1	67.1
65+	378	412	438	468	488	513	555	589	614	642	671
%	9.9	10.4	11.0	11.3	11.4	11.7	12.1	12.5	13.0	13.2	13.5
Yhteensä	3831	3949	3977	4158	4280	4389	4573	4698	4733	4852	4971
73 Rekola											
0- 6	239	236	235	236	230	243	244	238	234	231	227
%	8.4	8.3	8.3	8.2	8.1	8.4	8.5	8.3	8.2	8.1	8.0
7-15	459	440	431	427	428	424	399	391	380	365	362
%	16.0	15.4	15.2	14.9	15.0	14.6	13.8	13.6	13.3	12.8	12.7
16-64	1788	1770	1736	1740	1713	1743	1748	1735	1726	1718	1703
%	62.5	62.0	61.2	60.8	60.2	60.2	60.6	60.4	60.4	60.3	60.0
65+	374	410	433	460	475	487	492	508	520	536	547
%	13.1	14.4	15.3	16.1	16.7	16.8	17.1	17.7	18.2	18.8	19.3
Yhteensä	2860	2856	2835	2862	2847	2897	2884	2871	2860	2850	2840
74 Havukoski											
0- 6	592	606	627	644	659	689	698	707	718	732	745
%	7.4	7.6	7.8	8.0	8.2	8.6	8.7	8.9	9.0	9.2	9.3
7-15	511	514	516	515	509	494	515	523	534	562	582
%	6.4	6.5	6.4	6.4	6.3	6.2	6.4	6.6	6.7	7.0	7.3
16-64	5676	5584	5534	5440	5397	5296	5200	5112	5043	5011	4993
%	71.4	70.2	68.9	67.8	67.1	66.1	65.1	64.2	63.5	62.8	62.3
65+	1172	1252	1360	1422	1477	1534	1575	1619	1652	1674	1692
%	14.7	15.7	16.9	17.7	18.4	19.1	19.7	20.3	20.8	21.0	21.1
Yhteensä	7951	7955	8038	8021	8042	8013	7987	7962	7947	7979	8012

TAULUKKO 7. VANTAAN VÄESTÖENNUSTE IKÄRYHMITTÄIN, SUURALUEITTAIN JA KAUPUNGINOSITTAIN 1.1.2012-2022

Ikäryhmä	2012	2013	2014	2015	2016	2017	2018	2019	2020	2021	2022
75 Päiväkumpu											
0- 6	429	433	425	417	371	347	334	325	317	310	305
%	10.4	10.5	10.4	10.3	9.3	8.7	8.5	8.3	8.1	8.0	7.9
7-15	667	624	604	600	607	594	592	583	579	562	562
%	16.2	15.2	14.8	14.8	15.2	15.0	15.0	14.9	14.9	14.5	14.6
16-64	2700	2678	2649	2607	2597	2575	2526	2497	2467	2450	2413
%	65.5	65.2	65.0	64.4	64.8	64.8	64.0	63.8	63.4	63.2	62.5
65+	329	371	400	422	432	459	494	512	531	554	582
%	8.0	9.0	9.8	10.4	10.8	11.6	12.5	13.1	13.6	14.3	15.1
Yhteensä	4125	4106	4078	4046	4007	3975	3946	3916	3894	3876	3862
6 Korson suuralue											
0- 6	2944	2958	2933	2913	2891	2917	2946	3005	3061	3105	3142
%	10.0	10.0	9.9	9.8	9.6	9.5	9.5	9.5	9.6	9.6	9.6
7-15	3446	3474	3525	3598	3666	3702	3748	3805	3833	3857	3908
%	11.7	11.7	11.8	12.0	12.1	12.1	12.1	12.1	12.0	11.9	11.9
16-64	19938	19878	19810	19694	19805	20089	20242	20408	20620	20812	20926
%	67.8	67.2	66.6	65.9	65.6	65.4	65.1	64.8	64.5	64.3	63.9
65+	3067	3282	3478	3663	3841	3987	4152	4300	4452	4607	4762
%	10.4	11.1	11.7	12.3	12.7	13.0	13.4	13.6	13.9	14.2	14.5
Yhteensä	29395	29592	29745	29867	30203	30694	31088	31518	31967	32381	32738
80 Matari											
0- 6	191	184	184	184	189	188	185	181	179	176	172
%	8.7	8.4	8.5	8.5	8.6	8.6	8.5	8.4	8.3	8.2	8.0
7-15	288	289	281	281	279	275	265	269	266	266	261
%	13.1	13.2	12.9	12.9	12.7	12.6	12.2	12.5	12.3	12.4	12.2
16-64	1493	1450	1421	1389	1394	1381	1362	1334	1322	1298	1274
%	67.9	66.4	65.4	64.1	63.6	63.2	62.7	61.8	61.3	60.5	59.6
65+	228	260	285	314	330	342	359	373	389	407	429
%	10.4	11.9	13.1	14.5	15.1	15.6	16.5	17.3	18.0	19.0	20.1
Yhteensä	2200	2183	2172	2168	2192	2186	2171	2157	2156	2146	2135
81 Korso											
0- 6	594	605	622	636	636	656	668	692	706	721	735
%	8.1	8.2	8.4	8.6	8.5	8.7	8.8	9.1	9.1	9.2	9.3
7-15	694	712	704	702	708	699	701	717	731	735	743
%	9.5	9.6	9.5	9.5	9.5	9.3	9.3	9.4	9.5	9.4	9.4
16-64	5138	5098	5076	4999	4990	5001	4982	4979	4992	5028	5052
%	70.0	68.9	68.2	67.3	66.8	66.4	65.9	65.1	64.6	64.3	63.9
65+	916	986	1038	1089	1141	1180	1214	1258	1298	1338	1373
%	12.5	13.3	13.9	14.7	15.3	15.7	16.0	16.5	16.8	17.1	17.4
Yhteensä	7342	7402	7441	7425	7475	7536	7565	7645	7726	7822	7904

TAULUKKO 7. VANTAAN VÄESTÖENNUSTE IKÄRYHMITTÄIN, SUURALUEITTAIN JA KAUPUNGINOSITTAIN 1.1.2012-2022

Ikäryhmä	2012	2013	2014	2015	2016	2017	2018	2019	2020	2021	2022
82 Mikkola											
0- 6	342	336	333	329	321	332	337	343	348	352	357
%	10.1	10.0	9.9	9.8	9.6	9.6	9.6	9.7	9.8	10.0	10.1
7-15	320	311	313	313	315	319	314	309	306	308	307
%	9.5	9.2	9.3	9.3	9.4	9.2	9.0	8.7	8.6	8.7	8.7
16-64	2319	2309	2289	2272	2247	2330	2353	2381	2374	2362	2351
%	68.8	68.5	67.9	67.6	67.1	67.4	67.3	67.3	67.1	66.7	66.4
65+	390	413	437	448	465	478	493	506	509	517	524
%	11.6	12.3	13.0	13.3	13.9	13.8	14.1	14.3	14.4	14.6	14.8
Yhteensä	3371	3369	3372	3363	3349	3458	3497	3540	3538	3539	3539
83 Metsola											
0- 6	582	589	568	555	538	539	535	540	548	553	559
%	9.4	9.5	9.2	8.9	8.6	8.7	8.6	8.6	8.7	8.7	8.7
7-15	582	574	582	607	630	633	649	650	655	661	678
%	9.4	9.2	9.4	9.8	10.1	10.2	10.4	10.4	10.4	10.4	10.6
16-64	4304	4250	4223	4166	4152	4107	4087	4076	4073	4077	4056
%	69.2	68.5	68.0	67.2	66.6	66.1	65.5	65.0	64.5	64.1	63.4
65+	751	795	834	875	912	938	971	1003	1043	1069	1109
%	12.1	12.8	13.4	14.1	14.6	15.1	15.6	16.0	16.5	16.8	17.3
Yhteensä	6219	6208	6206	6202	6231	6217	6242	6269	6319	6360	6401
84 Leppäkorpi											
0- 6	317	310	307	301	286	273	278	279	281	282	285
%	13.1	12.7	12.5	12.2	11.6	11.0	10.9	10.8	10.6	10.4	10.2
7-15	287	307	323	340	355	372	387	401	410	414	415
%	11.9	12.5	13.1	13.8	14.3	15.0	15.2	15.5	15.4	15.2	14.9
16-64	1641	1637	1628	1606	1589	1579	1597	1614	1655	1700	1745
%	67.9	66.9	66.1	65.0	64.3	63.7	62.8	62.4	62.3	62.4	62.6
65+	173	192	205	224	243	257	280	295	310	328	345
%	7.2	7.8	8.3	9.1	9.8	10.3	11.0	11.4	11.7	12.0	12.4
Yhteensä	2418	2445	2463	2471	2473	2480	2542	2589	2656	2724	2789
85 Jokivarsi											
0- 6	152	148	133	124	126	113	111	115	115	116	118
%	11.7	11.3	10.1	9.4	9.2	8.2	8.0	8.2	8.2	8.2	8.2
7-15	248	242	249	249	252	257	250	245	237	228	227
%	19.0	18.5	18.9	18.8	18.3	18.6	18.1	17.5	16.9	16.1	15.9
16-64	801	812	821	829	876	890	904	913	926	944	954
%	61.4	62.0	62.5	62.7	63.7	64.5	65.2	65.4	65.9	66.6	66.7
65+	103	107	110	119	120	120	121	123	127	129	132
%	7.9	8.2	8.4	9.0	8.7	8.7	8.8	8.8	9.0	9.1	9.2
Yhteensä	1304	1309	1313	1321	1374	1380	1387	1395	1405	1418	1430

TAULUKKO 7. VANTAAN VÄESTÖENNUSTE IKÄRYHMITTÄIN, SUURALUEITTAIN JA KAUPUNGINOSITTAIN 1.1.2012-2022

Ikäryhmä	2012	2013	2014	2015	2016	2017	2018	2019	2020	2021	2022
86 Nikinmäki											
0- 6	456	471	476	483	495	501	501	520	534	552	566
%	13.5	13.4	13.2	12.9	12.7	12.5	12.1	12.1	12.0	12.0	11.9
7-15	578	600	634	671	697	713	738	752	762	769	790
%	17.1	17.1	17.6	17.9	17.9	17.7	17.8	17.5	17.1	16.7	16.6
16-64	2131	2206	2244	2331	2434	2523	2606	2706	2815	2940	3046
%	62.9	62.8	62.3	62.2	62.5	62.7	62.8	63.0	63.3	63.8	64.0
65+	223	233	250	262	270	287	308	318	333	351	359
%	6.6	6.7	6.9	7.0	6.9	7.1	7.4	7.4	7.5	7.6	7.5
Yhteensä	3388	3509	3604	3747	3896	4024	4152	4295	4444	4612	4761
87 Vierumäki											
0- 6	128	124	121	119	118	112	103	98	96	96	96
%	9.1	8.8	8.5	8.4	8.3	7.9	7.3	6.9	6.8	6.8	6.8
7-15	167	169	170	168	166	163	172	176	170	175	169
%	11.9	12.0	12.0	11.8	11.7	11.5	12.2	12.5	12.0	12.3	12.0
16-64	926	929	925	923	913	917	909	903	905	889	887
%	65.9	65.7	65.1	65.1	64.5	64.7	64.2	63.9	64.0	62.8	62.6
65+	184	191	204	208	219	226	232	237	243	256	264
%	13.1	13.5	14.4	14.7	15.5	15.9	16.4	16.8	17.2	18.1	18.6
Yhteensä	1405	1414	1419	1417	1417	1418	1416	1414	1414	1416	1416
88 Vallinoja											
0- 6	182	190	189	183	182	203	226	237	252	257	255
%	10.4	10.8	10.8	10.4	10.1	10.2	10.7	10.7	10.9	11.0	10.8
7-15	282	271	270	267	264	271	271	287	296	302	317
%	16.1	15.4	15.4	15.2	14.7	13.6	12.8	13.0	12.8	12.9	13.4
16-64	1185	1189	1182	1178	1210	1361	1443	1502	1558	1573	1563
%	67.8	67.8	67.4	67.2	67.3	68.2	68.2	67.8	67.5	67.1	66.2
65+	99	104	114	125	141	160	174	188	201	213	227
%	5.7	5.9	6.5	7.1	7.8	8.0	8.2	8.5	8.7	9.1	9.6
Yhteensä	1748	1754	1755	1752	1797	1996	2116	2214	2307	2345	2363
7 Hakunilan suuralue											
0- 6	2633	2628	2564	2543	2494	2467	2432	2418	2426	2426	2429
%	9.1	9.1	8.9	8.8	8.7	8.5	8.4	8.3	8.3	8.2	8.2
7-15	3128	3094	3107	3061	3069	3115	3121	3153	3156	3154	3150
%	10.8	10.7	10.7	10.6	10.7	10.8	10.7	10.8	10.8	10.7	10.6
16-64	19690	19539	19244	18989	18760	18659	18616	18503	18453	18392	18357
%	68.2	67.4	66.6	65.9	65.1	64.4	64.0	63.3	62.8	62.4	62.0
65+	3438	3725	3998	4235	4474	4714	4940	5142	5325	5515	5668
%	11.9	12.9	13.8	14.7	15.5	16.3	17.0	17.6	18.1	18.7	19.1
Yhteensä	28889	28986	28913	28828	28797	28956	29109	29216	29361	29487	29605

TAULUKKO 7. VANTAAN VÄESTÖENNUSTE IKÄRYHMITÄIN, SUURALUEITTAIN JA KAUPUNGINOSITTAIN 1.1.2012-2022

Ikäryhmä	2012	2013	2014	2015	2016	2017	2018	2019	2020	2021	2022
90 Länsisalmi											
0- 6	0	1	1	1	1	1	1	1	0	0	0
%	0.0	3.6	3.5	3.3	3.0	2.6	2.3	1.9	1.6	1.5	1.4
7-15	0	1	1	1	1	1	1	1	1	1	1
%	0.0	2.1	2.4	2.8	3.4	3.9	4.3	4.7	5.2	5.2	5.2
16-64	21	21	17	16	15	15	13	12	11	11	10
%	65.6	57.9	48.1	46.0	46.6	47.2	42.6	40.6	41.1	41.6	39.5
65+	11	13	16	16	15	14	15	15	15	14	14
%	34.4	36.4	46.0	47.8	47.1	46.3	50.8	52.8	52.2	51.6	53.9
Yhteensä	32	36	35	34	32	31	30	29	28	27	26
91 Länsimäki											
0- 6	485	472	463	465	454	450	445	430	426	420	416
%	8.5	8.3	8.1	8.2	8.0	8.0	7.9	7.7	7.6	7.5	7.5
7-15	529	526	536	522	524	511	505	520	516	523	514
%	9.3	9.2	9.4	9.2	9.2	9.0	9.0	9.3	9.2	9.4	9.2
16-64	3944	3920	3859	3805	3729	3651	3585	3512	3464	3412	3377
%	69.2	68.8	67.6	66.8	65.8	64.6	63.7	62.6	61.9	61.0	60.5
65+	739	781	849	901	963	1036	1093	1149	1194	1236	1276
%	13.0	13.7	14.9	15.8	17.0	18.3	19.4	20.5	21.3	22.1	22.9
Yhteensä	5697	5698	5707	5695	5670	5648	5628	5610	5599	5591	5583
92 Ojanko											
0- 6	5	5	5	6	5	5	3	4	3	3	4
%	7.6	7.6	8.1	9.2	8.1	6.9	4.3	5.4	5.2	5.1	5.9
7-15	11	12	11	10	9	10	11	8	7	7	7
%	16.7	18.0	16.8	14.1	13.1	15.0	16.8	11.7	11.2	11.9	11.4
16-64	36	38	38	39	40	37	37	41	41	41	42
%	54.5	54.8	55.9	57.3	59.8	57.0	58.2	63.6	64.8	64.8	64.8
65+	14	13	13	13	13	14	13	13	12	11	12
%	21.2	19.6	19.2	19.3	19.0	21.1	20.7	19.3	18.8	18.2	17.9
Yhteensä	66	69	67	69	67	65	64	65	64	63	64
93 Vaarala											
0- 6	275	276	271	279	271	269	248	245	238	233	226
%	9.5	9.5	9.3	9.5	9.2	9.1	8.4	8.3	8.1	7.9	7.7
7-15	311	304	301	292	303	317	318	324	330	332	333
%	10.7	10.5	10.4	10.0	10.3	10.7	10.8	11.0	11.3	11.3	11.4
16-64	1975	1953	1934	1942	1951	1934	1913	1891	1862	1850	1830
%	67.9	67.1	66.5	66.3	66.1	65.2	64.9	64.2	63.4	63.0	62.5
65+	346	376	400	417	428	445	470	487	506	522	538
%	11.9	12.9	13.8	14.2	14.5	15.0	15.9	16.5	17.2	17.8	18.4
Yhteensä	2907	2910	2907	2930	2953	2964	2949	2947	2936	2938	2927

TAULUKKO 7. VANTAAN VÄESTÖENNUSTE IKÄRYHMITÄIN, SUURALUEITTAIN JA KAUPUNGINOSITTAIN 1.1.2012-2022

Ikäryhmä	2012	2013	2014	2015	2016	2017	2018	2019	2020	2021	2022
94 Hakunila											
0- 6	987	982	963	955	928	936	938	962	994	1017	1045
%	8.9	8.9	8.8	8.8	8.6	8.6	8.5	8.6	8.7	8.8	8.9
7-15	1147	1098	1095	1074	1061	1071	1074	1088	1084	1080	1102
%	10.3	9.9	10.0	9.8	9.8	9.8	9.7	9.7	9.5	9.3	9.4
16-64	7573	7439	7308	7175	7021	7044	7089	7151	7250	7305	7362
%	68.2	67.4	66.5	65.7	65.0	64.5	64.1	63.7	63.5	63.2	62.7
65+	1398	1518	1617	1714	1798	1878	1952	2023	2086	2164	2228
%	12.6	13.8	14.7	15.7	16.6	17.2	17.7	18.0	18.3	18.7	19.0
Yhteensä	11105	11037	10982	10919	10808	10929	11052	11223	11414	11567	11737
95 Rajakylä											
0- 6	367	365	355	347	348	332	332	323	317	309	301
%	9.6	9.4	9.2	9.1	9.0	8.5	8.4	8.3	8.1	8.0	7.8
7-15	463	470	466	457	459	477	483	477	476	471	463
%	12.1	12.2	12.1	12.0	11.9	12.2	12.2	12.2	12.2	12.1	12.0
16-64	2642	2619	2581	2530	2552	2553	2567	2524	2488	2462	2441
%	68.8	67.8	67.1	66.3	66.0	65.3	65.0	64.4	63.8	63.3	63.2
65+	367	410	444	480	510	546	568	593	620	645	655
%	9.6	10.6	11.6	12.6	13.2	14.0	14.4	15.1	15.9	16.6	17.0
Yhteensä	3839	3864	3846	3814	3869	3909	3951	3917	3901	3887	3860
96 Itä-Hakkila											
0- 6	216	216	206	204	203	200	194	196	192	188	185
%	8.0	7.9	7.6	7.6	7.6	7.6	7.4	7.5	7.4	7.3	7.3
7-15	313	317	320	310	299	301	300	292	295	297	287
%	11.5	11.6	11.7	11.5	11.2	11.4	11.5	11.3	11.5	11.6	11.3
16-64	1874	1862	1816	1783	1735	1691	1649	1615	1580	1555	1544
%	69.1	68.0	66.7	66.2	65.2	64.1	63.1	62.3	61.3	60.6	60.5
65+	310	345	379	397	426	445	469	489	510	524	534
%	11.4	12.6	13.9	14.8	16.0	16.9	18.0	18.9	19.8	20.4	20.9
Yhteensä	2713	2740	2721	2694	2662	2636	2613	2593	2577	2564	2550
97 Kuninkaanmäki											
0- 6	244	259	249	237	235	229	227	215	212	210	206
%	12.7	12.9	12.3	11.6	11.2	10.8	10.4	9.9	9.7	9.6	9.4
7-15	259	263	276	294	314	331	337	352	351	350	354
%	13.5	13.1	13.7	14.4	15.0	15.6	15.5	16.1	16.1	16.0	16.1
16-64	1248	1305	1298	1298	1318	1326	1348	1342	1343	1339	1328
%	65.0	64.9	64.3	63.7	62.9	62.3	62.0	61.6	61.4	61.1	60.6
65+	169	183	196	209	229	242	262	271	279	292	305
%	8.8	9.1	9.7	10.3	10.9	11.4	12.1	12.4	12.8	13.3	13.9
Yhteensä	1920	2011	2019	2038	2096	2128	2174	2180	2186	2191	2193

TAULUKKO 7. VANTAAN VÄESTÖENNUSTE IKÄRYHMITÄIN, SUURALUEITTAIN JA KAUPUNGINOSITTAIN 1.1.2012-2022

Ikäryhmä	2012	2013	2014	2015	2016	2017	2018	2019	2020	2021	2022
98 Sotunki											
0- 6	54	52	50	49	49	45	44	44	44	44	45
%	8.9	8.4	7.9	7.7	7.7	7.0	6.8	6.8	6.7	6.7	6.7
7-15	95	102	100	101	99	96	92	92	94	91	88
%	15.6	16.4	16.0	15.9	15.4	14.9	14.2	14.1	14.4	13.9	13.3
16-64	377	382	394	399	399	409	415	415	414	418	425
%	61.8	61.4	62.6	62.8	62.4	63.4	64.0	63.6	63.1	63.4	64.0
65+	84	85	85	87	93	95	98	101	103	106	106
%	13.8	13.7	13.5	13.6	14.5	14.7	15.1	15.5	15.8	16.0	16.0
Yhteensä	610	622	629	636	640	644	648	652	656	659	664
99 Muu alue											
0- 6	94	102	111	118	132	142	163	181	192	202	212
%	2.5	2.7	2.9	3.0	3.4	3.6	4.0	4.5	4.7	4.8	5.0
7-15	216	206	199	184	177	164	149	137	137	145	157
%	5.8	5.4	5.2	4.7	4.5	4.1	3.7	3.4	3.3	3.5	3.7
16-64	2723	2778	2845	2900	2938	2986	3022	3063	3104	3136	3148
%	72.9	73.3	74.0	74.5	74.7	75.1	75.1	75.2	75.1	74.8	74.0
65+	704	703	692	690	686	687	692	693	699	709	737
%	18.8	18.6	18.0	17.7	17.4	17.3	17.2	17.0	16.9	16.9	17.3
Yhteensä	3737	3789	3846	3892	3932	3978	4025	4075	4132	4193	4254

LIITE B

TAULUKKO 8. VÄESTÖ OSA-ALUEITTAIN 1.1.2012: TOTEUMA, ENNUSTE JA ENNUSTEVIIRHE

ALUE	Toteuma Lkm	Ennuste Lkm	Ennustevirhe Lkm	%
Vantaa	203001	202451	-550	-0.3
1 Myyrmäen suuralue	51734	51319	-415	-0.8
10 Linnainen	833	820	-13	-1.6
11 Hämevaara	1286	1267	-19	-1.5
12 Hämeenkylä	7353	7317	-36	-0.5
13 Vapaala	3943	3886	-57	-1.4
14 Varisto	2468	2466	-2	-0.1
15 Myyrmäki	15495	15356	-139	-0.9
16 Kaivoksela	4057	4008	-49	-1.2
17 Martinlaakso	11547	11499	-48	-0.4
18 Vantaanlaakso	2678	2651	-27	-1.0
20 Askisto	1780	1765	-15	-0.8
26 Petikko	294	280	-14	-4.8
2 Kivistön suuralue	8129	8243	114	1.4
21 Piispankylä	860	877	17	2.0
22 Keimola	183	187	4	2.2
23 Kivistö	3067	3032	-35	-1.1
24 Lapinkylä	1091	1133	42	3.8
25 Myllymäki	289	303	14	4.8
30 Vestra	369	389	20	5.4
31 Luhtaanmäki	277	284	7	2.5
32 Riipilä	672	705	33	4.9
33 Seutula	899	906	7	0.8
34 Kiila	422	430	8	1.9
3 Aviapoliksen suuralue	17426	17239	-187	-1.1
40 Ylästö	4728	4700	-28	-0.6
41 Viinikkala	90	91	1	1.1
50 Tammisto	3244	3243	-1	-0.0
51 Pakkala	8869	8819	-50	-0.6
52 Veromies	491	378	-113	-23.0
53 Lentokenttä	4	5	1	25.0
4 Tikkurilan suuralue	37891	38009	118	0.3
60 Hiekkaharju	4484	4452	-32	-0.7
61 Tikkurila	4895	4934	39	0.8
62 Jokiniemi	5003	5021	18	0.4
63 Viertola	5773	5912	139	2.4
64 Kuninkaala	2750	2758	8	0.3
65 Simonkylä	7299	7271	-28	-0.4
66 Hakkila	1408	1419	11	0.8
67 Ruskeasanta	4262	4253	-9	-0.2
68 Koivuhaka	1875	1846	-29	-1.5
69 Helsingin pit. kk.	142	140	-2	-1.4
5 Koivukylän suuralue	25800	25784	-16	-0.1
70 Koivukylä	2808	2804	-4	-0.1
71 Ilola	4225	4217	-8	-0.2
72 Asola	3831	3891	60	1.6
73 Rekola	2860	2832	-28	-1.0
74 Havukoski	7951	7884	-67	-0.8
75 Päiväkumpu	4125	4152	27	0.7
6 Korson suuralue	29395	29236	-159	-0.5
80 Matari	2200	2204	4	0.2
81 Korso	7342	7347	5	0.1
82 Mikkola	3371	3320	-51	-1.5
83 Metsola	6219	6151	-68	-1.1
84 Leppäkorpi	2418	2454	36	1.5
85 Jokivarsi	1304	1315	11	0.8
86 Nikinmäki	3388	3301	-87	-2.6
87 Vierumäki	1405	1384	-21	-1.5
88 Vallinoja	1748	1758	10	0.6
7 Hakunilan suuralue	28889	28948	59	0.2
90 Länsisalmi	32	36	4	12.5
91 Länsimäki	5697	5652	-45	-0.8
92 Ojanko	66	69	3	4.5
93 Vaarala	2907	2965	58	2.0
94 Hakunila	11105	11167	62	0.6
95 Rajakylä	3839	3830	-9	-0.2
96 Itä-Hakkila	2713	2678	-35	-1.3
97 Kuninkaanmäki	1920	1924	4	0.2
98 Sotunki	610	625	15	2.5
99 Muu alue	3737	3675	-62	-1.7

Vantaan väestö kaupunginosittain ja suuralueittain 1.1.2012

Väestö yhteensä 203 001



2,5 km



Vantaa

Vantaan kaupunki
Keskushallinto, tietopalveluyksikkö
Metsolantie 4, 01450 Vantaa
Puhelin 09 83911